

BOLETIM ESTATÍSTICO 2014

ANO BASE 2013

UNIVERSIDADE FEDERAL DO RIO GRANDE

Reitora

Cleuza Maria Sobral Dias

Vice-Reitor

Danilo Girollo

Chefe de Gabinete do Reitor

Aline Goulart da Costa

Pró-Reitora de Extensão e Cultura

Lucia de Fatima Socoowski de Anello

Pró-Reitor de Planejamento e Administração

Mozart Tavares Martins Filho

Pró-Reitor de Infraestrutura

Marcos Antonio Satte de Amarante

Pró-Reitora de Graduação

Denise Maria Varella Martinez

Pró-Reitoria de Assuntos Estudantis

Vilmar Alves Pereira

Pró-Reitora de Gestão e Desenvolvimento de Pessoas

Maria Rozana Rodrigues de Almeida

Pró-Reitor de Pesquisa e Pós-Graduação

Ednei Gilberto Primel

EQUIPE RESPONSÁVEL PELO TRABALHO

Diretor de Planejamento

Paulo Renato Thompson Claro

Coordenador de Planejamento

Rudiclai da Costa Silva

Servidor

Claudio Paz de Lima

Filosofia

A FURG, com sua filosofia e vocação orientadas para os ecossistemas costeiros e oceânicos, expressa seu compromisso socioambiental com o desenvolvimento local, regional, nacional e global, envolvendo todas as áreas do conhecimento.

Missão

Promover o avanço do conhecimento e a educação plena com excelência, formando profissionais capazes de contribuir para o desenvolvimento humano e a melhoria da qualidade socioambiental.

Visão

A FURG consolidará sua imagem nacional e internacional como referência em educação, desenvolvimento tecnológico e estudo dos ecossistemas costeiros e oceânicos.

Apresentação

A Pró-Reitoria de Planejamento e Administração – PROPLAD apresenta a 24ª Edição do Boletim Estatístico, fazendo constar indicadores e informações relativas ao desenvolvimento acadêmico e Administrativo da Universidade.

O Boletim Estatístico, periódico de publicação anual, teve sua primeira edição em 1991, dispondo série histórica dos últimos cinco anos (1986/1991), metodologia mantida ao longo das demais edições.

A Diretoria de Planejamento – DIPLAN, responsável pela elaboração do Boletim Estatístico, apresenta nesta 24ª Edição, informações e indicadores relativos ao período de 2009 a 2013, distribuídos em oito seções: 1.Furg em números; 2.Graduação; 3.Pesquisa e Pós-Graduação; 4. Extensão; Assuntos Estudantis; 6.Gestão de Pessoas; 7. Gestão Institucional e 8. Infraestrutura.

A seção 1 "Furg em números" contém a consolidação de alguns dos principais indicadores constantes nas demais seções.

Para facilitar a visualização e compreensão da evolução histórica os indicadores estão dispostos em tabelas e gráficos.

ECON. MOZAT TAVARES FILHO
PRÓ-REITOR DE PLANEJAMENTO E ADMINISTRAÇÃO

Lista de Siglas e Abreviaturas

C3 – Centro de Ciências Computacionais
CAIC – Centro de Atenção Integral à Criança e ao Adolescente
CAPES – Coordenação de Aperfeiçoamento de Pessoal de Nível Superior
CENPRE – Centro de Regional de Estudos, Prevenção e Recuperação de Dependentes Químicos
CNPq - Conselho Nacional de Desenvolvimento Científico e Tecnológico
CONSUN – Conselho Universitário
DAI - Diretoria de Avaliação Institucional
DAS - Diretoria de Atenção à Saúde
DAFC – Diretoria de Administração Financeira e Contábil
DAM – Diretoria de Administração de Material
DARF – Documento de Arrecadação de Receitas Federais
DIDES - Diretoria de Desenvolvimento do Estudante
DIEXC - Diretoria de Extensão
DIGEA - Diretoria de Gestão Acadêmica
DIGEP - Diretoria de Gestão de Pessoas
DIPESQ - Diretoria de Pesquisa
DIPLAN – Diretoria de Planejamento
DIPOSG - Diretoria de Pós-Graduação
DOB – Diretoria de Obras
EaD – Educação à Distância
EDGRAF – Editora e Gráfica da FURG
EE – Escola de Engenharia
EEnf – Escola de Enfermagem
ENADE – Exame Nacional de Desempenho dos Estudantes
EPEM – Programa de Bolsas de Ensino, Pesquisa e Extensão e Monitoria Remunerada
EQA – Escola de Química e Alimentos
ESANTAR – Estação de Apoio Antártico
FADIR – Faculdade de Direito
FAHERG – Fundação de Apoio ao Hospital de Ensino do Rio Grande
FAMED – Faculdade de Medicina
GRU – Guia de Recolhimento da União
HU – Hospital Universitário Dr. Miguel Riet Corrêa Jr.
ICB – Instituto de Ciências Biológicas
ICEAC – Instituto de Ciências Econômicas, Administrativas e Contábeis
ICHI – Instituto de Ciências Humanas e da Informação
IE – Instituto de Educação
IFES – Instituição Federal de Ensino Superior
IFRS - Instituto Federal de Educação, Ciências e Tecnologia do Rio Grande do Sul
ILA – Instituto de Letras e Artes

IMEF – Instituto de Matemática, Estatística e Física
INEP – Instituto Nacional de Estudos e Pesquisas Educacionais Anísio Teixeira
IO – Instituto de Oceanografia
NGP – Núcleo de Gestão Patrimonial
NPOSS - Núcleo de Psicologia Organizacional e Serviço Social
NTI – Núcleo de Tecnologia da Informação
PDE - Programa de Desenvolvimento do Estudante
PET - Programa de Educação Tutorial
PIBIC – Programa Institucional de Bolsas de Iniciação Científica
PRAE – Pró-Reitoria de Assuntos Estudantis
PROEXC – Pró-Reitoria de Extensão e Cultura
PROGEP – Pró-Reitoria de Gestão e Desenvolvimento de Pessoas
PROGRAD – Pró-Reitoria de Graduação
PROINFRA – Pró-Reitoria de Infraestrutura
PROPESP – Pró-Reitoria de Pesquisa e Pós-Graduação
PROPLAD – Pró-Reitoria de Planejamento e Administração
PU – Prefeitura Universitária
SAJ – Serviço de Assistência Jurídica
SASCC – Serviço de Assistência à Construção Civil
SAP - Santo Antônio da Patrulha
SEaD – Secretaria de Educação a Distância
SECOM - Secretaria de Comunicação Social
SIAFI - Sistema Integrado de Administração Financeira do Governo Federal
SIA-SUS – Sistema de Informações Ambulatoriais do SUS
SiB – Sistema de Bibliotecas
SIMEC – Sistema Integrado de Monitoramento do Ministério da Educação
SiSU – Sistema de Seleção Unificada
SLS - São Lourenço do Sul
SPA – Serviço de Pronto Atendimento
SUS – Sistema Único de Saúde
SVP - Santa Vitória do Palmar
TAE – Técnico-Administrativo em Educação
TCU – Tribunal de Contas da União
UTI – Unidade de Terapia Intensiva

Lista de Tabelas

Tabela 1 - Resumo da População Universitária	21
Tabela 2 - Resumo dos Indicadores Físicos	22
Tabela 3 - Cursos de Graduação Presencial.....	25
Tabela 4 - Cursos de graduação avaliados.....	26
Tabela 5 - Candidatos e Vagas nos Processos Seletivos	27
Tabela 6 - Candidatos por Curso.....	29
Tabela 7 - Evolução % - Vagas e Candidatos.....	30
Tabela 8 - Ingressantes 2013	31
Tabela 9 - Ingressantes por faixa etária e sexo	33
Tabela 10 - Matriculados por Curso	37
Tabela 11 - Evolução % de alunos matriculados	39
Tabela 12 - Matrículas por Unidade Acadêmica.....	39
Tabela 13 - Evolução % das Matrículas	39
Tabela 14 - Diplomados por Curso	40
Tabela 15 - Afastamentos 2013.....	42
Tabela 16 - Evolução do Número de Diplomados	44
Tabela 17 - Atividades de Ensino.....	44
Tabela 18 - Projetos de Ensino	45
Tabela 19 - Evolução % dos Projetos de Ensino	45
Tabela 20 - Bolsistas PET	46
Tabela 21 - Cursos de Pós-Graduação	49
Tabela 22 - Conceitos CAPES	50
Tabela 23 - Cursos de Especialização	51
Tabela 24 - Evolução do quantitativo de alunos nos cursos de especialização	52
Tabela 25 - Evolução % de alunos nos cursos de especialização	52
Tabela 26 - Cursos de Mestrado.....	53
Tabela 27 - Evolução % do Mestrado	53
Tabela 28 - Cursos de Doutorado	54
Tabela 29 - Evolução % do Doutorado	54
Tabela 30 - Bolsas de Iniciação Científica	55
Tabela 31 - Bolsa de Iniciação Científica – FURG.....	56
Tabela 32 - PIBIC.....	57
Tabela 33 - Bolsa Demanda Social Mestrado	58
Tabela 34 - Bolsas Demanda Social Doutorado.....	58
Tabela 35 - Evolução percentual das Bolsas de Demanda Social	59
Tabela 36 - Projetos de Pesquisa.....	59
Tabela 37 - Evolução % dos Projetos de Pesquisa	60
Tabela 38 - Alunos matriculados e Diplomados	63
Tabela 39 - Projetos de Extensão	64
Tabela 40 - Evolução % Projetos de Extensão	64
Tabela 41 - Cursos de Extensão	65
Tabela 42 - Pessoal envolvido nos Cursos de Extensão.....	66
Tabela 43 - Recursos Humanos envolvidos nas atividades do SAJ	66
Tabela 44 - Serviços prestados pelo SAJ.....	67

Tabela 45 - Serviços prestados pelo SASCC	67
Tabela 46 - Projetos Usucapião	67
Tabela 47 - Projetos de Regularização de Obras	67
Tabela 48 - Projetos novos ou especiais.....	67
Tabela 49 - Cursos realizados	68
Tabela 50 - Eventos realizados	68
Tabela 51 - Atendimentos em Saúde Humana	68
Tabela 52 - Página na Web	68
Tabela 53 - Publicações e Outros Produtos Acadêmicos	69
Tabela 54 - Publicações Editadas.....	69
Tabela 55 - Outros Serviços	70
Tabela 56 - Número de Visitantes	70
Tabela 57 - Evolução dos Visitantes do Museu Oceanográfico.....	70
Tabela 58 - Bolsas	73
Tabela 59 - Evolução Percentual do Número de Bolsas Distribuídas.....	74
Tabela 60 - Bolsas Voluntários.....	74
Tabela 61 - Evolução Percentual da Distribuição de Bolsas Voluntárias.....	74
Tabela 62 - Auxílio ao Estudante	75
Tabela 63 - Evolução Percentual dos Auxílios	75
Tabela 64 - TAE por Lotação e Categoria.....	79
Tabela 65 - TAE por categoria funcional.....	80
Tabela 66 - Evolução % do número de Servidores por Categoria Funcional.....	80
Tabela 67 - % de participação de cada Categoria Funcional no número total de servidores	81
Tabela 68 - TAE por grau de instrução	81
Tabela 69 - Docentes por Titulação, Carga Horária e Categoria	82
Tabela 70 - Docente de Ensino Superior por titulação e Unidade Acadêmica.....	82
Tabela 71 - Evolução Percentual do Número de Docentes por Titulação.....	83
Tabela 72 - Número e Percentual Docente por Titulação - Geral	83
Tabela 73 - Docentes por Classe e Unidade Acadêmica.....	84
Tabela 74 - Docentes por Classe Funcional	85
Tabela 75 - Evolução no nº de docentes visitantes e substitutos	86
Tabela 76 - Docentes por Regime de Trabalho	86
Tabela 77 - Composição dos Docentes por Regime de Trabalho	87
Tabela 78 - Servidores Inativos.....	87
Tabela 79 - TAE Inativos por Classe	88
Tabela 80 - TAE titulados	88
Tabela 81 - Cursos oferecidos em 2013	89
Tabela 82 - TAE Afastados para Pós-Graduação.....	90
Tabela 83 - Docentes Afastados para Pós-Graduação.....	91
Tabela 84 - Outras Atividades da Gestão de Pessoas.....	92
Tabela 85 - Orçamento abertura da FURG	95
Tabela 86 - Orçamento de Fechamento da FURG	95
Tabela 87 - Evolução do Orçamento	96
Tabela 88 - Variação Percentual do Orçamento.....	96
Tabela 89 - Evolução das Fontes de Arrecadação	97
Tabela 90 - Indicadores de Gestão do TCU.....	97

Tabela 91 - Evolução percentual dos indicadores do TCU	98
Tabela 92 - Números da Gestão Financeira e Contábil	99
Tabela 93 - Modalidade de Licitação	99
Tabela 94 - Evolução percentual das Compras por Modalidade de Licitação	99
Tabela 95 - Indicadores dos serviços prestados pelo Almoxarifado	100
Tabela 96 - Prestação de Serviço de Manutenção	100
Tabela 97 - Sistemas Desenvolvidos	100
Tabela 98 - Consertos Externos	100
Tabela 99 - Verificação de descrição de equipamentos	101
Tabela 100 - Empréstimos e Consultas no SiB	101
Tabela 101 - Evolução Percentual dos Empréstimos e Consultas	101
Tabela 102 - Consulta de Periódicos	102
Tabela 103 - Evolução percentual da Consulta à Periódicos	102
Tabela 104 - Acervo	103
Tabela 105 - Evolução percentual do acervo	104
Tabela 106 - Número de Tripulantes e Passageiros / Meio de Transporte	104
Tabela 107 - Indicadores da Frota Oceanográfica	105
Tabela 108 - Ocorrências do Hospital Universitário	106
Tabela 109 - Internações SIA-SUS	107
Tabela 110 - Cirurgias	107
Tabela 111 - Indicadores Físicos do HU	108
Tabela 112 - Evolução percentual dos Indicadores Físicos do HU	108
Tabela 113 - Consultas SAI-SUS	108
Tabela 114 - Evolução percentual das Consultas SIA-SUS	108
Tabela 115 - Consulta Convênios	109
Tabela 116 - Consultas Particulares	109
Tabela 117 - Consultas Cortesias	109
Tabela 118 - Consultas Geral	110
Tabela 119 - Exames realizados pelo HU	110
Tabela 120 - Indicadores de Gestão	111
Tabela 121 - Evolução das Despesas da FURG	112
Tabela 122 - Área Construída	117
Tabela 123 - Evolução Percentual da Área Construída	118
Tabela 124 - Demonstrativo das áreas de terreno (m2)	118
Tabela 125 - Atividades da PU	119
Tabela 126 - Evolução Percentual das Atividades da PU	120
Tabela 127 - Atividades desenvolvidas pelo NGP	120
Tabela 128 - Evolução Percentual das Atividades desenvolvidas pelo NGP	120
Tabela 129 - Atividades do Biotério Central	121
Tabela 130 - Evolução Percentual das Atividades do Biotério Central	121

Lista de Gráficos

Gráfico 1 - Vagas e Candidatos	30
Gráfico 2 - Número de alunos matriculados	39
Gráfico 3 - Evolução do número de diplomados 2009 - 2013	43
Gráfico 4 - Concluintes Especialização	52
Gráfico 5 - Evolução % dos concluintes Especialização	52
Gráfico 6 - Matriculados, ingressantes, abandonos e dissertações de mestrado.....	53
Gráfico 7 - Matriculados, ingressantes, abandonos e teses doutorado.....	54
Gráfico 8 - Evolução das Bolsas de Demanda Social	59
Gráfico 9 - Projetos de Pesquisa	60
Gráfico 10 - Alunos matriculados e diplomados	63
Gráfico 11 - Projetos de Extensão	64
Gráfico 12 - Número de Alunos em cursos de Extensão	65
Gráfico 13 - Número de Cursos de Extensão.....	65
Gráfico 14 - Serviços prestados pelo SASCC.....	68
Gráfico 15 - Publicações Editadas.....	69
Gráfico 16 - Número de Visitantes no Museu	70
Gráfico 17 - Distribuição de Bolsas - Trabalho /Monitoria/ EPEM	73
Gráfico 18 - Distribuição de Bolsas Administrativas.....	74
Gráfico 19 - Distribuição do Auxílio ao Estudante.....	75
Gráfico 20 - Distribuição dos TAE por categoria funcional.....	80
Gráfico 21 - TAE por Grau de Instrução.....	81
Gráfico 22 - Docentes por Titulação - Geral	83
Gráfico 23 - Distribuição Percentual da Titulação dos Docentes em 2013	83
Gráfico 24 - Servidores Inativos.....	87
Gráfico 25 - Orçamento de Abertura e Fechamento.....	96
Gráfico 26 - Participação dos Grupos na Execução da Despesa de 2013.....	96
Gráfico 27 - Custo Corrente.....	98
Gráfico 28 - Evolução dos Números da Gestão Financeira e Contábil	99
Gráfico 29 - Evolução do número de empréstimos e consulta	102
Gráfico 30 - Evolução do quantitativo de consulta à periódicos.....	103
Gráfico 31 - Número de Títulos e exemplares.....	103
Gráfico 32 - Tripulantes e Passageiros	104
Gráfico 33 - Número de Cirurgias	107
Gráfico 34 - Área Construída Total na FURG	117
Gráfico 35 - Área de Terreno	119
Gráfico 36 - Atividades do Biotério	121

Sumário

1.Furg em Números	19
1.1 Resumo dos Números da FURG em 2013.....	21
2.Graduação	23
2.1 Cursos de Graduação Presencial oferecidos em 2013	25
2.2 Cursos de graduação presencial avaliados	26
2.3 Candidatos e Vagas no Processo Seletivo	27
2.4 Evolução do Número de Candidatos por Curso	29
2.5 Discentes ingressantes - 2013	31
2.6 Discentes ingressantes por faixa etária e sexo - 2013.....	33
2.7 Discentes de Graduação Matriculados por Curso	37
2.7.1 Distribuição do número de matrículas por unidade acadêmica	39
2.8 Discentes Diplomados por Cursos de Graduação.....	40
2.9 Detalhamento dos Afastamentos Definitivos em 2013	42
2.10 Evolução das atividades de ensino por unidade acadêmica	44
2.11 Projetos de Ensino	45
2.12 Programa de Educação Tutorial - PET	46
3.Pesquisa e Pós-Graduação	47
3.1 Cursos de Pós-Graduação oferecidos em 2013	49
3.2 Avaliação – CAPES.....	50
3.3 Especialização	51
3. 4 Mestrado	52
3. 5 Doutorado.....	54
3.6 Distribuição de bolsas de Iniciação Científica CNPq.....	55
3.7 Programa de Bolsas de Iniciação Científica da FURG	56
3.8 Programa Institucional de Iniciação Científica - PIBIC	57
3.9 Bolsas de Demanda Social - CAPES.....	58
3.10 Projetos de Pesquisa	59
4.Extensão	61
4.1 Centro de Atenção Integral à Criança e ao Adolescente.....	63
4.2 Projetos de Extensão	64
4.3 Cursos de Extensão.....	65
4.4 Pessoal envolvido nos Cursos de Extensão	66
4.5 Serviço de Assistência Judiciária - SAJ	66

4.6 Serviço de Assistência à Construção Civil - SASCC.....	67
4.8 Editora e Gráfica - EDGRAF	69
4.8.1 Publicações Editadas	69
4.8.2 Outros Serviços.....	70
4.9 Museu Oceanográfico.....	70
5.Assuntos Estudantis.....	71
5.1 Bolsas de Trabalho, Monitoria e EPEM	73
5.2 Distribuição de bolsas voluntárias por Unidades Acadêmicas e Administrativas	74
5.3 Auxílio ao Estudante	75
6.Gestão de Pessoas	77
6.1 Corpo técnico-administrativo em Educação	79
6.1.1 Distribuição por local e categoria funcional 2013	79
6.1.2 Evolução por grupo funcional.....	80
6.1.3 Evolução por grupo funcional.....	81
6.2 Corpo Docente.....	82
6.2.1 Docente Efetivo por Titulação, Carga Horária e Categoria.....	82
6.2.2 Docente por titulação / evolução por Unidade.....	82
6.2.3 Evolução de docentes por titulação	83
6.2.4 Docentes por Classe e Unidade Acadêmica	84
6.2.5 Docentes por Regime de Trabalho e Unidade Acadêmica	86
6.3 Servidores inativos	87
6.3.1 TAE Inativos por Classe.....	88
6.4 Qualificação e Capacitação dos Servidores	88
6.4.1 Qualificação dos TAE	88
6.4.2 Capacitação dos TAE.....	89
6.4.3 TAE Afastados para Pós-Graduação	90
6.4.4 Docentes de ensino superior afastado em pós-graduação	91
6.5 Outras Atividades relacionadas à Gestão de Pessoas	92
7.Gestão Institucional.....	93
7.1 Orçamento da FURG - Evolução de 2009 a 2013.....	95
7.1.1 Evolução dos Orçamentos de Abertura e Fechamento.....	96
7.2 Indicadores de Gestão - TCU	97
7.3 Indicadores da Gestão Financeira e Contábil	98
7.4 Gestão de Materiais	99
7.5 Núcleo de Tecnologia da Informação - NTI	100

7.6 Gestão do Acervo Bibliográfico	101
7.6.1 Empréstimos e Consultas	101
7.6.2 Periódicos	102
7.6.3 Acervo.....	103
7.7 Estação de Apoio Antártico - ESANTAR	104
7.7.1 Tripulantes e passageiros embarcados para a Antártica.....	104
7.7.2 Frota Oceanográfica	105
7.8 Hospital Universitário	105
7.8.1 Ocorrências do HU	105
7.8.2 Internações - SUS.....	107
7.8.3 Cirurgias.....	107
7.8.4 Indicadores físicos do HU	108
7.8.5 Número de consultas realizadas SIA/SUS.....	108
7.8.6 Consultas Convênios.....	109
7.8.7 Consultas Particulares	109
7.8.8 Consultas Cortesias.....	109
7.8.9 Consultas Geral.....	110
7.8.10 Exames realizados pelo HU.....	110
7.9 Indicadores de Gestão	111
7.10 Evolução das Despesas Fixas	112
7. Infraestrutura	115
8.1 Área Física Construída	117
8.1.1 Evolução Percentual da Área Construída	117
8.2 Demonstrativo das áreas de terreno (m2)	118
8.3 Atividades da Prefeitura Universitária (PU).....	119
8.3.1 Evolução percentual das Atividades da PU	119
8.4 Gestão Patrimonial	120
8.4.1 Evolução Percentual das Atividades da CGP	120
8.5 Atividades desenvolvidas no Biotério Central.....	121
8.5.1 Evolução das Atividades desenvolvidas no Biotério Central.....	121

1.Furg em Números

Nesta seção são apresentados os principais quantitativos da Universidade. São resumos de números como: candidatos e vagas no processo seletivo, cursos, comunidade universitária, acervo bibliográfico, área física, entre outras informações.

1.1 Resumo dos Números da FURG em 2013

Tabela 1 - Resumo da População Universitária

SiSU						
Candidatos inscritos				42960		
Vagas oferecidas				2281		
Ingressantes						
Por SiSU				2759		
Por outras vias				323		
Total				3.082		
Alunos Matriculados						
Ensino Fundamental				731		
Graduação (1º e 2º Semestre)			9082	9181		
Especialização				1289		
Mestrado				803		
Doutorado				427		
Alunos Diplomados						
Ensino Fundamental				46		
Graduação (1º e 2º Semestre)			170	834		
Especialização				90		
Mestrado				183		
Doutorado				61		
Corpo Docente Efetivo + Substituto + Visitante						
			20h	40h	DE	TOTAL
Docente Efetivos 3º Grau- Graduação			1	2	6	9
Docentes Efetivos 3º Grau - Especialização			6	12	16	34
Docentes Efetivos 3º Grau - Mestrado			9	25	142	176
Docentes Efetivos 3º Grau - Doutorado			2	16	469	487
Docentes Efetivos Ensino Tecnológico						7
Docentes Substitutos						58
Docentes Visitantes						3
Total			18	55	633	774
Corpo Técnico-Administrativo em Educação						
Classe E					361	
Classe D					431	
Classe C					260	
Classe B					35	
Classe A					44	
PUC					5	
TOTAL					1.136	
Consolidação da População Universitária						
Discentes			Doc. c/ Subst. e Visitantes		Técnico-Adm. em Educação	Total
Pós-Grad.	Graduação	Ens.Fund.	Ens. Superior		TAE	
2.519	9.181	731	774		1.136	11.822

Tabela 2 - Resumo dos Indicadores Físicos

Cursos	
Ensino Fundamental	1
Graduação (cursos oferecidos)	53
Especialização (Presencial e à Distância)	34
Mestrado	24
Doutorado	11
Acervo Bibliográfico	
Livros (nº de títulos)	57032
Livros (nº de exemplares)	137503
Periódicos (nº de títulos)	22623
Títulos publicados pela Editora da FURG	
Livros	19
Periódicos	21
Edições diversas	17
Área física construída (m ²)	
Campus Carreiros	101.740,80
Infra-estruturas Viárias - Campus Carreiros	50.246,36
Unidade Saúde - Hospital	15.404,24
Unidade Saúde - Área Acadêmica	5.443,83
Editora e Gráfica	512,12
Rádio Universidade	263,25
Museu Oceanográfico	3.459,55
Centro de Convívio Meninos do Mar	4.332,41
Estação Marinha de Aquicultura	5.134,13
Campus de Santo Antônio da Patrulha	1.807,44
Centro Tecnológico Santo Antônio da Patrulha	2.082,79
Campus de Santa Vitória do Palmar	1.603,78
Campus de São Lourenço do Sul	784,20
Total	192.814,90

2. Graduação

Nesta seção são apresentados números relativos ao ensino de graduação. São informações referentes aos cursos oferecidos pela FURG, ingressantes, matriculados, diplomados, afastamentos, bolsas do Programa de Educação Tutorial (PET) e projetos de ensino.

2.1 Cursos de Graduação Presencial oferecidos em 2013

A Tabela 03 apresenta a nominata dos cursos de graduação presencial oferecidos pela FURG através de processo seletivo 2013.

Tabela 3 - Cursos de Graduação Presencial

Nº	Curso	Local	Ato de Reconhecimento	CH Total	Integralização Curricular	
					Tempo mínimo	Tempo máximo
1	Administração - N	RG	Portaria 309 de 02/08/2011	2625	4 anos	7 anos
2	Arqueologia - Bacharelado - D	RG	Delib./COEPE 013/2008 de 16/05/08	2130	4 anos	9 anos
3	Arquivologia - Bacharelado - N	RG	Delib./COEPE 014/2008 de 16/05/08	2280	4 anos	9 anos
4	Artes Visuais - Licenciatura e Bacharelado - D	RG	PM 56/1989 de 20/02/89	1940	4 anos	7 anos
5	Biblioteconomia - D	RG	DL 81.655 de 12/05/78	3200	4 anos	7 anos
6	Ciências Biológicas - Bacharelado - D	RG	Portaria 1.163 de 20/05/2011	3485	4 anos	7 anos
7	Ciências Biológicas - Licenciatura - D	RG	Portaria 281 de 20/07/2011	3425	4 anos	7 anos
8	Ciências Contábeis - N	RG	Portaria 311 de 19/08/2011	3000	4 anos	7 anos
9	Ciências Econômicas - N	RG	DL 61.401 de 22/09/67	3000	5 anos	7 anos
10	Direito - D	RG	DL 56.461 de 14/06/65	3780	6 anos	8 anos
11	Direito - N	RG	DL 56.461 de 14/06/65	3780	6 anos	8 anos
12	Educação Física - N	RG	Delib./COEPE 009/2005 de 17/06/05	3595	3 anos	7,5 anos
13	Enfermagem - D	RG	Portaria 952 de 25/11/2008	3035	4,5 anos	7,5 anos
14	Engenharia Agroindustrial Indústrias Alimentícias - D	SAP	Delib. COEPE 030/2008 de 15/08/08	4050	5 anos	8 anos
15	Engenharia Agroindustrial Agroquímica - D	SAP	Delib. COEPE 031/2008 de 15/08/08	3630	5 anos	8 anos
16	Engenharia Bioquímica - D	RG	Delib. COEPEA 064/2009 de 07/08/09	4545	5 anos	9 anos
17	Engenharia Civil - D	RG	Portaria 416 de 11/10/2011	4110	5 anos	9 anos
18	Engenharia Civil Costeira e Portuária - D	RG	Delib. COEPEA 066/2009 de 07/08/09	4800	5 anos	9 anos
19	Engenharia Civil Empresarial - N	RG	Portaria 284 de 22/07/2011	3765	6 anos	11anos
20	Engenharia de Alimentos - D	RG	PM 810 de 17/10/85	3885	5 anos	9 anos
21	Engenharia de Automação - D	RG	Delib. COEPEA 025/2008 de 18/07/08	3795	5 anos	8 anos
22	Engenharia de Computação - D	RG	Portaria 1.172 de 20/05/2011	3780	5 anos	9 anos
23	Engenharia Mecânica - D	RG	Portaria 238 de 30/06/2011	4155	5 anos	9 anos
24	Engenharia Mecânica Empresarial - N	RG	Portaria 1.037 de 09/05/2011	3915	6 anos	11 anos
25	Engenharia Mecânica Naval - D	RG	Delib. COEPEA 065/2009 de 07/08/09	3895	5 anos	9 anos
26	Engenharia Química - D	RG	Portaria 875 de 15/04/2011	3675	5 anos	9 anos
27	Física - Licenciatura e Bacharelado - D	RG	PM 1.011 de 02/10/96	2940	4 anos	7 anos
28	Geografia - Bacharelado - N	RG	Portaria 283 de 22/07/2011	3245	5 anos	9 anos
29	Geografia - Licenciatura - N	RG	Portaria 1.938 de 19/11/2010	3185	5 anos	9 anos
30	História - Bacharelado - D	RG	Portaria 276 de 28/01/2011	3230	4 anos	7 anos
31	História - Licenciatura - D	RG	Portaria 416 de 11/10/2011	2405	4 anos	7 anos
32	Letras - Português - N	RG	DL 61.617 de 03/11/67	2600	4 anos	7 anos
33	Letras - Português / Espanhol - D	RG	Portaria 420 de 11/10/2011	2930	4 anos	7 anos
34	Letras - Português / Espanhol - N	RG	Portaria 420 de 11/10/2011	2930	4 anos	7 anos
35	Letras - Português / Francês - N	RG	Portaria 1.083 de 13/05/2011	2960	4 anos	7 anos
36	Letras - Português / Inglês - D	RG	DL 61.617 de 03/11/67	3020	4 anos	7 anos
37	Matemática - N	RG	DL 73.818 de 12/03/74	2800	4 anos	7 anos
38	Matemática Aplicada - D	RG	Delib./COEPE 012/2008 de 16/05/08	2715	4 anos	9 anos
39	Medicina - D/N	RG	Portaria 1.179 de 23/12/2008	8595	6 anos	9 anos
40	Oceanologia - D	RG	DL 76.028 de 25/07/75	4425	5 anos	9 anos
41	Pedagogia - Licenciatura - D	RG	Delib./COEPE 034/2006 de 10/11/06	3355	4 anos	7 anos
42	Pedagogia - Licenciatura - N	RG	Delib./COEPE 034/2006 de 10/11/06	3355	4 anos	7 anos
43	Psicologia - N	RG	PM 10.066 de 08/12/06	4040	5 anos	9 anos
44	Química - Licenciatura - D	RG	Portaria 1.204 de 20/05/2011	3050	4 anos	7 anos
45	Química - Bacharelado - D	RG	Delib./COEPEA 067/2009 de 07/08/09	2670	4 anos	7 anos
46	Sistemas de Informação - D	RG	Delib./COEPE 026/2008 de 16/07/08	3150	3 anos	7 anos
47	Tecnologia em Análise e Desenv. de Sistemas - N	RG	Delib./COEPE 015/2008 de 16/05/08	2130	3 anos	7 anos
48	Tecnologia em Construção de Edifícios - D	RG	Delib./COEPE 022/2008 de 18/07/08	2890	3 anos	5 anos
49	Tecnologia em Gestão Ambiental - D	RG	Delib./COEPEA 084/2009 de 28/08/09	1975	2,5 anos	4 anos
50	Tecnologia em Gestão Ambiental - D	SLS	Delib./COEPEA 084/2009 de 28/08/09	1975	2,5 anos	4 anos
51	Tecnologia em Refrigeração e Climatização - D	RG	Delib./COEPE 022/2008 de 18/07/08	2730	3 anos	5 anos
52	Tecnologia em Toxicologia - D	RG	Delib./COEPE 020/2008 de 18/07/08	2130	2,5 anos	4 anos
53	Turismo Binacional - N	SVP	Delib./COEPEA 063/2009 de 07/08/09	2505	4 anos	7 anos

2.2 Cursos de graduação presencial avaliados

A tabela 04 apresenta os cursos de graduação presencial que foram avaliados pelo INEP através do INADE nos últimos cinco anos e os respectivos conceitos recebidos ao final do processo.

Tabela 4 - Cursos de graduação avaliados

Curso		2009		2010		2011		2012		2013	
		ENADE	INEP	ENADE	INEP	ENADE	INEP	ENADE	INEP	ENADE	INEP
1	Administração	5						4			
2	Administração EAD										
3	Arqueologia								4		
4	Arquivologia								4		
5	Artes Visuais - Licenciatura										
6	Artes Visuais - Bacharelado										
7	Biblioteconomia	3									
8	Ciências Biológicas - Licenciatura					4					
9	Ciências Biológicas - Bacharelado					4					
10	Ciências Contábeis	5						3			
11	Ciências Econômicas	3						2			
12	Direito	4						4			
13	Educação Física					1	3				
14	Enfermagem			4						4	
15	Engenharia Agroindustrial - Agroquímica										4
16	Engenharia Agroindustrial - Industrias Alimentícias										4
17	Engenharia de Alimentos					3					
18	Engenharia de Automação										
19	Engenharia Bioquímica										
20	Engenharia Civil					3					
21	Engenharia Civil Costeira e Portuária										
22	Engenharia Civil Empresarial					3					
23	Engenharia de Computação					3					
24	Engenharia Mecânica					4					
25	Engenharia Mecânica Empresarial					4					
26	Engenharia Mecânica Naval										
27	Engenharia Química					2					
28	Física - Bacharelado					3					
29	Física - Bacharelado (Física e Eletrônica)								4		
30	Física - Bach. (Física dos Oceanos e Atmosfera)								4		
31	Física - Licenciatura								3		
32	Geografia - Bacharelado					3					
33	Geografia - Licenciatura					3					
34	História - Licenciatura					4					
35	História - Bacharelado					2					
36	Letras - Português					4					
37	Letras - Português / Espanhol					4					
38	Letras - Português / Francês					4					
39	Letras - Português / Inglês					4					
40	Matemática					4					
41	Matemática Aplicada					3			3		
42	Matemática EAD - Sede										4
43	Matemática EAD - Polo Sobradinho										4
44	Medicina			3						4	
45	Pedagogia					3	5				
46	Pedagogia EAD - Mostardas										
47	Pedagogia EAD - SJN										
48	Psicologia	s/c					5	4			
49	Química - Bacharelado										
50	Química - Licenciatura					2					
51	Sistema de Informação						5				
52	Tec. em Análise e Desenvolvimento de Sistemas								3		
53	Tecnologia em Construção de Edifícios								3		
54	Tecnologia em Gestão Ambiental - Rio Grande								5	3	
55	Tecnologia em Gestão Ambiental - SLS								5	2	
56	Toxicologia Ambiental										
57	Turismo Binacional										4

s/c (sem conceito).

INEP - Exame Nacional de Estudos e Pesquisas Educacionais - Reconhecimento ou renovação de reconhecimento de cursos

ENADE - Exame Nacional de Desempenho do Estudante

2.3 Candidatos e Vagas no Processo Seletivo

Tabela 5 - Candidatos e Vagas nos Processos Seletivos

Item	CURSO	Cand.	2009 Vagas	Cand/ Vaga	Cand.	2010 Vagas	Cand/ Vaga	Cand.	2011 Vagas	Cand/ Vaga
1	Administração	525	80	6,56	552	100	5,52	1410	100	14,10
2	Arqueologia - Bacharelado	73	40	1,83	94	40	2,35	591	40	14,78
3	Arquivologia - Bacharelado	94	40	2,35	143	40	3,58	564	40	14,10
4	Artes Visuais - Licenciatura e Bacharelado	139	50	2,78	99	50	1,98	502	50	10,04
5	Biblioteconomia	70	40	1,75	86	40	2,15	540	40	13,50
6	Ciências Biológicas - Bacharelado	199	25	7,96	195	40	4,88	470	40	11,75
7	Ciências Biológicas - Licenciatura	121	25	4,84	86	40	2,15	478	40	11,95
8	Ciências Contábeis	471	100	4,71	346	100	3,46	1304	100	13,04
9	Ciências Econômicas	245	100	2,45	246	100	2,46	1204	100	12,04
10	Direito - D	270	35	7,71	395	35	11,29	1413	54	26,17
11	Direito - N	620	70	8,86	587	70	8,39	584	54	10,81
12	Educação Física - Licenciatura	294	30	9,80	336	30	11,20	532	30	17,73
13	Enfermagem	401	50	8,02	359	55	6,53	942	60	15,70
14	Engenharia Agroindustrial - Agroquímica	55	50	1,10	35	50	0,70	657	50	13,14
15	Engenharia Agroindustrial - Indústrias Alimentícias	68	50	1,36	29	50	0,58	392	50	7,84
16	Engenharia Bioquímica	0	0	0,00	154	50	3,08	708	50	14,16
17	Engenharia Civil	370	60	6,167	303	60	5,05	930	75	12,4
18	Engenharia Civil Empresarial	160	35	4,571	159	35	4,543	714	50	14,28
19	Engenharia Civil Costeira e Portuária	0	0	0,00	65	25	2,60	378	25	15,12
20	Engenharia de Alimentos	195	50	3,90	132	50	2,64	556	50	11,12
21	Engenharia de Automação	128	40	3,20	116	40	2,90	446	40	11,15
22	Engenharia de Computação	218	50	4,36	192	50	3,84	476	50	9,52
23	Engenharia Mecânica	350	60	5,83	293	60	4,88	764	75	10,19
24	Engenharia Mecânica Empresarial	192	35	5,49	174	35	4,97	732	50	14,64
25	Engenharia Mecânica Naval	0	0	0,00	121	25	4,84	264	25	10,56
26	Engenharia Química	293	50	5,86	198	50	3,96	488	50	9,76
27	Física - Licenciatura e Bacharelado	51	60	0,85	67	70	0,96	1170	80	14,63
28	Geografia - Bacharelado	59	25	2,36	71	25	2,84	404	25	16,16
29	Geografia - Licenciatura	69	25	2,76	62	25	2,48	428	25	17,12
30	História - Bacharelado	85	40	2,13	45	40	1,13	478	40	11,95
31	História - Licenciatura	49	27	1,81	99	27	3,67	278	27	10,30
32	Letras - Português	101	50	2,02	118	50	2,36	650	50	13,00
33	Letras - Português/Espanhol - D	59	25	2,36	45	25	1,80	334	25	13,36
34	Letras - Português/Espanhol - N	67	25	2,68	73	25	2,92	368	25	14,72
35	Letras - Português/Francês	102	25	4,08	33	25	1,32	426	25	17,04
36	Letras - Português/Inglês	98	25	3,92	75	25	3,00	258	25	10,32
37	Matemática	97	40	2,43	66	40	1,65	512	40	12,80
38	Matemática Aplicada - Bacharelado	25	40	0,63	32	40	0,80	699	40	17,48
39	Medicina	2875	70	41,07	2863	70	40,90	2860	70	40,86
40	Oceanologia	301	40	7,53	220	40	5,50	416	40	10,40
41	Pedagogia - Licenciatura - D	147	45	3,27	141	45	3,13	636	45	14,13
42	Pedagogia - Licenciatura - N	182	45	4,04	176	45	3,91	740	45	16,44
43	Psicologia	447	35	12,77	409	35	11,69	748	35	21,37
44	Química - Licenciatura	48	25	1,92	14	25	0,56	450	25	18,00
45	Química - Bacharelado	0	0	0,00	45	50	0,90	699	50	13,98
46	Sistemas de Informação - Bacharelado	32	40	0,80	77	40	1,93	428	40	10,70
47	Tecnologia em Análise e Desenvolvimento de Sistemas	210	50	4,20	236	50	4,72	642	50	12,84
48	Tecnologia em Construção de Edifícios	43	60	0,72	36	60	0,60	957	60	15,95
49	Tecnologia em Gestão Ambiental - Rio Grande	0	0	0,00	171	30	5,70	192	30	6,40
50	Tecnologia em Gestão Ambiental-São Lourenço do Sul	0	0	0,00	32	30	1,07	444	30	14,80
51	Tecnologia em Refrigeração e Climatização	45	50	0,90	58	50	1,16	604	50	12,08
52	Tecnologia em Toxicologia Ambiental	74	24	3,08	75	24	3,13	332	24	13,83
53	Turismo Binacional	0	0	0,00	112	30	3,73	191	30	6,37
TOTAL		10.817	2.056	5,26	10.946	2.361	4,64	34.383	2.439	14,10

2.3 Candidatos e Vagas no Processo Seletivo

Tabela 5 - Candidatos e Vagas nos Processos Seletivos

Item	CURSO	Cand.	2012 Vagas	Cand/ Vaga	Cand.	2013 Vagas	Cand/ Vaga
1	Administração	3191	100	31,91	2925	100	29,25
2	Arqueologia - Bacharelado	505	40	12,63	558	40	13,95
3	Arquivologia - Bacharelado	884	40	22,10	804	40	20,10
4	Artes Visuais - Licenciatura e Bacharelado	598	50	11,96	571	50	11,42
5	Biblioteconomia	625	40	15,63	555	40	13,88
6	Ciências Biológicas - Bacharelado	606	40	15,15	572	40	14,30
7	Ciências Biológicas - Licenciatura	397	40	9,93	369	40	9,225
8	Ciências Contábeis	2157	100	21,57	2097	100	20,97
9	Ciências Econômicas	1208	100	12,08	1258	100	12,58
10	Direito - D	1466	55	26,65	1451	55	26,38
11	Direito - N	2425	55	44,09	2505	55	45,55
12	Educação Física - Licenciatura	1196	30	39,87	1157	30	38,57
13	Enfermagem	1408	60	23,47	1430	60	23,83
14	Engenharia Agroindustrial - Agroquímica	467	50	9,34	478	50	9,56
15	Engenharia Agroindustrial - Indústrias Alimentícias	545	50	10,90	594	50	11,88
16	Engenharia Bioquímica	468	50	9,36	569	50	11,38
17	Engenharia Civil	1888	75	25,17	1790	75	23,87
18	Engenharia Civil Empresarial	942	50	18,84	1007	50	20,14
19	Engenharia Civil Costeira e Portuária	429	25	17,16	402	25	16,08
20	Engenharia de Alimentos	533	50	10,66	558	50	11,16
21	Engenharia de Automação	531	40	13,28	521	40	13,03
22	Engenharia de Computação	582	50	11,64	606	50	12,12
23	Engenharia Mecânica	1029	75	13,72	1227	75	16,36
24	Engenharia Mecânica Empresarial	1069	50	21,38	1099	50	21,98
25	Engenharia Mecânica Naval	407	25	16,28	479	25	19,16
26	Engenharia Química	647	50	12,94	583	50	11,66
27	Física - Licenciatura e Bacharelado	575	80	7,19	533	80	6,663
28	Geografia - Bacharelado	376	25	15,04	379	25	15,16
29	Geografia - Licenciatura	525	25	21,00	428	25	17,12
30	História - Bacharelado	389	40	9,73	396	40	9,90
31	História - Licenciatura	321	27	11,89	238	27	8,81
32	Letras - Português	805	50	16,10	714	50	14,28
33	Letras - Português/Espanhol - D	319	25	12,76	356	25	14,24
34	Letras - Português/Espanhol - N	355	25	14,20	348	25	13,92
35	Letras - Português/Francês	362	25	14,48	264	25	10,56
36	Letras - Português/Inglês	283	25	11,32	284	25	11,36
37	Matemática	602	40	15,05	570	40	14,25
38	Matemática Aplicada - Bacharelado	336	40	8,40	294	40	7,35
39	Medicina	5654	70	80,77	4912	70	70,17
40	Oceanologia	567	40	14,18	540	40	13,5
41	Pedagogia - Licenciatura - D	762	45	16,93	724	45	16,09
42	Pedagogia - Licenciatura - N	1032	45	22,93	853	45	18,96
43	Psicologia	1608	35	45,94	1875	35	53,57
44	Química - Licenciatura	347	25	13,88	265	25	10,60
45	Química - Bacharelado	380	50	7,60	413	50	8,26
46	Sistemas de Informação - Bacharelado	460	40	11,50	546	40	13,65
47	Tecnologia em Análise e Desenvolvimento de Sistemas	913	60	15,22	0	0	0
48	Tecnologia em Construção de Edifícios	590	50	11,80	0	0	0
49	Tecnologia em Gestão Ambiental - Rio Grande	534	30	17,80	632	30	21,07
50	Tecnologia em Gestão Ambiental-São Lourenço do Sul	339	30	11,30	345	30	11,50
51	Tecnologia em Refrigeração e Climatização	800	50	16,00	0	0	0,00
52	Tecnologia em Toxicologia Ambiental	400	24	16,67	438	24	18,25
53	Turismo Binacional	494	30	16,47	448	30	14,93
TOTAL		46.331	2.441	18,98	42.960	2.281	18,83

2.4 Evolução do Número de Candidatos por Curso

Tabela 6 - Candidatos por Curso

Item	CURSO	2009	2010	2011	2012	2013	2013	
		Cand.	Cand.	Cand.	Cand.	Cand.	Cand. Masculino	Cand. Feminino
1	Administração	525	552	1410	3191	2925	1340	1585
2	Arqueologia - Bacharelado	73	94	591	505	558	233	325
3	Arquivologia - Bacharelado	94	143	564	884	804	267	537
4	Artes Visuais - Licenciatura e Bacharelado	139	99	502	598	571	213	358
5	Biblioteconomia	70	86	540	625	555	101	454
6	Ciências Biológicas - Bacharelado	199	195	470	606	572	140	432
7	Ciências Biológicas - Licenciatura	121	86	478	397	369	95	274
8	Ciências Contábeis	471	346	1304	2157	2097	819	1278
9	Ciências Econômicas	245	246	1204	1208	1258	657	601
10	Direito - D	270	395	1413	1466	1451	452	999
11	Direito - N	620	587	584	2425	2505	1058	1447
12	Educação Física - Licenciatura	294	336	532	1196	1157	707	450
13	Enfermagem	401	359	942	1408	1430	223	1207
14	Engenharia Agroindustrial - Agroquímica	55	35	657	467	478	226	252
15	Engenharia Agroindustrial - Indústrias Alimentícias	68	29	392	545	594	234	360
16	Engenharia Bioquímica	0	154	708	468	569	173	396
17	Engenharia Civil	370	303	930	1888	1790	1037	753
18	Engenharia Civil Empresarial	160	159	714	942	1007	644	363
19	Engenharia Civil Costeira e Portuária	0	65	378	429	402	220	182
20	Engenharia de Alimentos	195	132	556	533	558	134	424
21	Engenharia de Automação	128	116	446	531	521	439	82
22	Engenharia de Computação	218	192	476	582	606	512	94
23	Engenharia Mecânica	350	293	764	1029	1227	1055	172
24	Engenharia Mecânica Empresarial	192	174	732	1069	1099	905	194
25	Engenharia Mecânica Naval	0	121	264	407	479	371	108
26	Engenharia Química	293	198	488	647	583	230	353
27	Física - Licenciatura e Bacharelado	51	67	1170	575	533	343	190
28	Geografia - Bacharelado	59	71	404	376	379	258	121
29	Geografia - Licenciatura	69	62	428	525	428	266	162
30	História - Bacharelado	85	45	478	389	396	183	213
31	História - Licenciatura	49	99	278	321	238	105	133
32	Letras - Português	101	118	650	805	714	215	499
33	Letras - Português/Espanhol - D	59	45	334	319	356	85	271
34	Letras - Português/Espanhol - N	67	73	368	355	348	123	225
35	Letras - Português/Francês	102	33	426	362	264	94	170
36	Letras - Português/Inglês	98	75	258	283	284	97	187
37	Matemática	97	66	512	602	570	312	258
38	Matemática Aplicada - Bacharelado	25	32	699	336	294	157	137

2.4 Evolução do Número de Candidatos por Curso

Tabela 6 - Candidatos por Curso – continuação

Item	CURSO	2009	2010	2011	2012	2013	2013	
		Cand.	Cand.	Cand.	Cand.	Cand.	Cand. Masculino	Cand. Feminino
39	Medicina	2875	2863	2860	5654	4912	1512	3400
40	Oceanologia	301	220	416	567	540	205	335
41	Pedagogia - Licenciatura - D	147	141	636	762	724	88	636
42	Pedagogia - Licenciatura - N	182	176	740	1032	853	143	710
43	Psicologia	447	409	748	1608	1875	372	1503
44	Química - Licenciatura	48	14	450	347	265	98	167
45	Química - Bacharelado	0	45	699	380	413	146	267
46	Sistemas de Informação - Bacharelado	32	77	428	460	546	403	143
47	Tecnologia em Análise e Desenvolvimento de Sistemas	210	236	642	913	0	0	0
48	Tecnologia em Construção de Edifícios	43	36	957	590	0	0	0
49	Tecnologia em Gestão Ambiental - Rio Grande	0	171	192	534	632	210	422
50	Tecnologia em Gestão Ambiental-São Lourenço do Sul	0	32	444	339	345	143	202
51	Tecnologia em Refrigeração e Climatização	45	58	604	800	0	0	0
52	Tecnologia em Toxicologia Ambiental	74	75	332	400	438	156	282
53	Turismo Binacional	0	112	191	494	448	139	309
TOTAL		10.817	10.946	34.383	46.331	42.960	18.338	24.622

Obs: O total representa a soma dos 53 cursos considerando a página anterior.

A Tabela 07 e o Gráfico 01 demonstram a evolução dos candidatos inscritos e vagas oferecidas nos processos seletivos realizados pela FURG nos últimos cinco anos.

Tabela 7 - Evolução % - Vagas e Candidatos

	2010/2009	2011/2010	2012/2011	2013/2012	2013/2009
Vagas	14,83%	3,30%	0,08%	-6,55%	10,94%
Candidatos	1,19%	214,11%	34,75%	-7,28%	297,15%

Gráfico 1 - Vagas e Candidatos

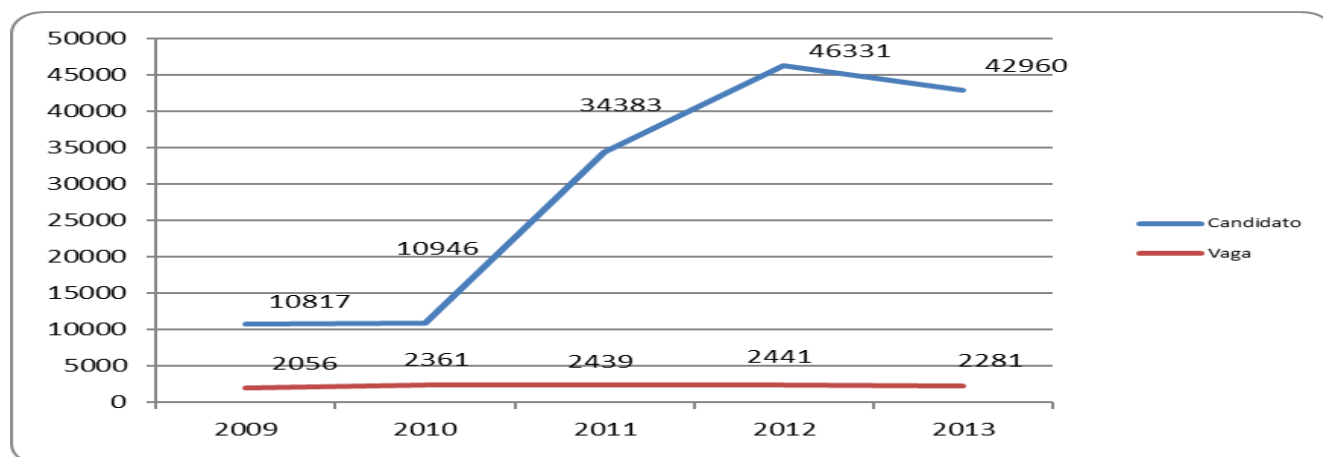

2.5 Discentes ingressantes - 2013

Tabela 8 - Ingressantes 2013

Item	CURSO	INGRESSANTES POR SISU					OUTRAS FORMAS DE INGRESSO					TOTAL GERAL
		1º Semestre		2º Semestre		TOT	1º Semestre		2º Semestre		TOT	
		Masc	Fem	Masc	Fem		Masc.	Fem.	Masc	Fem.		
1	Administração	36	17	27	31	111	0	0	0	1	1	112
2	Arqueologia	12	18	0	0	30	6	9	0	0	15	45
3	Arquivologia	14	27	0	0	41	0	0	0	0	0	41
4	Artes Visuais - Bacharelado	13	24	0	0	37	0	0	0	0	0	37
4.1	Artes Visuais - Licenciatura	8	7	0	0	15	1	2	0	0	3	18
5	Biblioteconomia	6	34	0	0	40	2	2	0	0	4	44
6	Ciências Biológicas - Bacharelado	14	27	0	0	41	0	2	0	0	2	43
7	Ciências Biológicas - Licenciatura	13	26	0	0	39	1	8	0	1	10	49
8	Ciências Contábeis	30	26	20	31	107	1	0	0	0	1	108
9	Ciências Econômicas	36	18	25	27	106	1	0	0	0	1	107
10	Direito - Diurno	14	42	0	0	56	5	1	0	0	6	62
11	Direito - Noturno	36	21	0	0	57	6	0	0	0	6	63
12	Educação Física	18	12	0	0	30	2	7	0	0	9	39
13	Enfermagem	8	21	3	32	64	0	2	0	0	2	66
14	Eng. Agroindustrial Ind. Alimentícias - Sto. Antônio da Patrulha	5	11	0	0	16	3	5	0	0	8	24
15	Eng. Agroindustrial Agroquímica - Sto. Antônio da Patrulha	13	5	0	0	18	8	3	0	0	11	29
16	Engenharia Bioquímica	16	36	0	0	52	3	11	0	0	14	66
17	Engenharia Civil	43	35	0	0	78	2	4	0	0	6	84
18	Engenharia Civil Costeira e Portuária	19	8	0	0	27	0	0	0	0	0	27
19	Engenharia Civil Empresarial	36	23	0	0	59	3	1	0	0	4	63
20	Engenharia de Alimentos (Seriado)	13	39	0	0	52	1	0	0	0	1	53
21	Engenharia de Automação	31	8	0	0	39	0	0	0	0	0	39
22	Engenharia de Computação	47	6	0	0	53	0	0	0	0	0	53
23	Engenharia Mecânica	66	10	0	0	76	4	2	0	0	6	82
24	Engenharia Mecânica Empresarial	50	8	0	0	58	6	2	0	0	8	66
25	Engenharia Mecânica Naval	24	3	0	0	27	1	1	0	0	2	29
26	Engenharia Química	21	32	0	0	53	5	5	0	0	10	63
27	Física - Licenciatura e Bacharelado	7	3	0	0	10	10	7	0	0	17	27
27.1	Física - Bacharelado	18	9	0	0	27	9	16	0	0	25	52
27.2	Física - Licenciatura	3	2	0	0	5	1	4	0	0	5	10
28	Geografia - Bacharelado	19	7	0	0	26	5	7	0	0	12	38
29	Geografia - Licenciatura	22	3	0	0	25	4	2	0	0	6	31
30	História - Bacharelado	16	14	0	0	30	8	11	0	0	19	49
31	História - Licenciatura	5	14	0	0	19	2	7	0	0	9	28
32	Letras - Português	17	33	0	0	50	0	0	0	0	0	50
33	Letras Português / Espanhol - D	6	17	0	0	23	0	0	0	0	0	23
34	Letras Português / Espanhol - N	9	16	0	0	25	0	0	0	0	0	25
35	Letras Português / Francês	14	10	0	0	24	0	0	0	0	0	24
36	Letras Português / Inglês	7	22	0	0	29	0	0	0	0	0	29
37	Matemática Licenciatura	27	13	0	0	40	4	4	0	0	8	48
38	Matemática Aplicada	18	14	0	0	32	5	5	0	0	10	42
39	Medicina	40	32	0	0	72	3	1	0	0	4	76
40	Oceanologia	18	22	0	0	40	0	0	0	0	0	40
41	Pedagogia - Licenciatura - Diurno	3	43	0	0	46	1	0	0	0	1	47
42	Pedagogia - Licenciatura - Noturno	14	32	0	0	46	1	0	0	0	1	47

2.5 Discentes ingressantes - 2013

Tabela 8 - Ingressantes 2013

Item	CURSO	INGRESSANTES POR SISU					OUTRAS FORMAS DE INGRESSO					TOTAL
		1º Semestre		2º Semestre		TOT	1º Semestre		2º Semestre		TOT	GERAL
		Masc	Fem	Masc	Fem		Masc	Fem	Masc	Fem		
43	Psicologia	7	28	0	0	35	1	5	0	0	6	41
44	Química - Bacharelado	6	28	0	0	34	4	13	0	0	17	51
45	Química - Licenciatura	11	14	0	0	25	0	3	0	0	3	28
46	Sistemas de Informação	29	12	0	0	41	0	0	0	0	0	41
47	Tecnologia em Análise e Desenvolvimento de Sistemas	0	0	0	0	0	0	0	0	0	0	0
48	Tecnologia em Construção de Edifícios	0	0	0	0	0	0	0	0	0	0	0
49	Tecnologia de Gestão Ambiental - Rio Grande	13	17	0	0	30	3	4	0	0	7	37
50	Gestão Ambiental - Tecnologia - São Lourenço do Sul	3	9	0	0	12	5	5	0	0	10	22
51	Tecnologia em Refrigeração e Climatização	0	0	0	0	0	0	0	0	0	0	0
52	Toxicologia Ambiental - Tecnologia	7	17	0	0	24	0	0	0	0	0	24
53	Turismo Binacional - Sta. Vitória do Palmar	12	18	0	0	30	1	4	0	0	5	35
54	Disciplinas Suplementares	0	0	0	0	0	9	19	0	0	28	28
55	Administração - UAB - Picada Café	0	0	11	19	30	0	0	0	0	0	30
56	Administração - UAB - São Lourenço do Sul	0	0	13	17	30	0	0	0	0	0	30
57	Administração - UAB - Sapiranga	0	0	13	16	29	0	0	0	0	0	29
58	Administração - UAB - Sta. Vitória/Chui	0	0	16	13	29	0	0	0	0	0	29
59	Administração - UAB - Sto. Antônio da Patrulha	0	0	14	16	30	0	0	0	0	0	30
60	Ciências - Licenciatura - a Distância - Cachoeira do Sul	0	0	9	16	25	0	0	0	0	0	25
61	Ciências - Licenciatura - a Distância - Mostardas	0	0	4	21	25	0	0	0	0	0	25
62	Ciências - Licenciatura - a Distância - Santa Vitória do Palmar	0	0	6	19	25	0	0	0	0	0	25
63	Ciências - Licenciatura - a Distância - Santo Antônio da Patrulha	0	0	9	14	23	0	0	0	0	0	23
64	Ciências - Licenciatura - a Distância - São Lourenço do Sul	0	0	6	18	24	0	0	0	0	0	24
65	Letras Português / Espanhol - UAB - Picada Café	0	0	7	31	38	0	0	0	0	0	38
66	Letras Português / Espanhol - UAB - Santa Vitória do Palmar	0	0	8	31	39	0	0	0	0	0	39
67	Letras Português / Espanhol - UAB - Santo Antônio da Patrulha	0	0	7	32	39	0	0	0	0	0	39
68	Letras Português / Espanhol - UAB - Sarandi	0	0	7	31	38	0	0	0	0	0	38
69	Pedagogia - Lic. UAB V2 - São Lourenço do Sul	0	0	1	40	41	0	0	0	0	0	41
70	Pedagogia - Lic. UAB V2 - Sarandi	0	0	1	29	30	0	0	0	0	0	30
71	Pedagogia - Lic. UAB V2 - Sta Vitória/Chui	0	0	4	38	42	0	0	0	0	0	42
72	Pedagogia - Lic. UAB V2 - Sto. Antônio da Patrulha	0	0	3	37	40	0	0	0	0	0	40
	TOTAL	88	143	139	438	808	23	53	0	0	76	884

2.6 Discentes ingressantes por faixa etária e sexo - 2013

Tabela 9 - Ingressantes por faixa etária e sexo

Nº	Cursos	Até 18		19 a 24		25 a 29		30 a 34		35 a 39		40 a 44		45 a 49	
		M.	F.	M.	F.	M.	F.	M.	F.	M.	F.	M.	F.	M.	F.
1	Administração	5	2	24	29	14	8	5	6	6	1	3	2	4	0
2	Arqueologia	8	8	4	6	2	4	1	3	1	0	0	0	0	3
3	Arquivologia	0	3	2	3	3	5	2	4	5	3	1	5	1	1
4	Artes Visuais - Bacharelado	4	11	6	5	2	2	0	2	0	2	0	0	0	0
5	Artes Visuais - Licenciatura	0	2	7	3	0	1	1	0	0	1	0	1	0	0
6	Biblioteconomia	0	6	3	7	3	6	0	1	2	4	0	2	0	5
7	Ciências Biológicas - Bacharelado	6	12	8	14	0	3	0	0	0	0	0	0	0	0
8	Ciências Biológicas - Licenciatura	7	8	4	18	2	5	1	2	0	2	0	0	0	0
9	Ciências Contábeis	1	6	25	29	13	12	9	7	2	0	0	0	1	0
10	Ciências Econômicas	10	9	28	22	11	4	4	5	4	2	1	3	3	0
11	Direito - Diurno	7	23	9	8	1	6	0	2	1	3	1	1	0	0
12	Direito - Noturno	6	3	18	7	9	2	4	3	1	2	1	4	2	0
13	Educação Física	3	2	5	5	6	7	2	3	1	1	2	0	1	1
14	Enfermagem	3	14	1	25	3	7	2	2	0	3	2	2	0	2
15	Eng. Agroindustrial Agroquímica - Sto. Antônio da Patrulha	16	5	3	2	1	0	1	1	0	0	0	0	0	0
16	Eng. Agroindustrial Ind. Alimentícias - Sto. Antônio da Patrulha	4	7	2	5	1	2	0	0	0	0	0	0	0	1
17	Engenharia Bioquímica	6	19	11	19	2	4	0	3	0	1	0	0	0	1
18	Engenharia Civil	25	20	17	16	2	2	1	0	0	1	0	0	0	0
19	Engenharia Civil Costeira e Portuária	11	5	6	2	1	0	0	1	0	0	1	0	0	0
20	Engenharia Civil Empresarial	11	9	19	10	2	2	4	1	0	2	2	0	0	0
21	Engenharia de Alimentos (Seriado)	5	14	7	21	2	3	0	0	0	1	0	0	0	0
22	Engenharia de Automação	15	2	9	5	4	0	2	0	1	0	0	0	0	1
23	Engenharia de Computação	26	5	19	0	1	1	1	0	0	0	0	0	0	0
24	Engenharia Mecânica	37	9	27	3	6	0	0	0	0	0	0	0	0	0
25	Engenharia Mecânica Empresarial	11	2	20	4	16	3	7	0	1	1	1	0	0	0
26	Engenharia Mecânica Naval	12	3	11	0	0	1	2	0	0	0	0	0	0	0
27	Engenharia Química	13	18	9	18	2	0	0	1	1	0	0	0	0	0
28	Física - Bacharelado	10	8	9	13	5	1	2	0	0	1	1	1	0	0
29	Física - Licenciatura	1	4	2	0	0	0	1	0	0	1	0	1	0	0
30	Física - Licenciatura e Bacharelado	11	5	1	3	4	0	0	0	0	1	1	0	0	1
31	Geografia - Bacharelado	1	2	10	6	4	3	5	3	0	0	2	0	1	0
32	Geografia - Licenciatura	1	0	0	0	7	2	7	1	5	1	4	0	1	1
33	Gestão Ambiental - Tecnologia	3	7	6	6	3	5	0	2	2	0	0	0	0	0
34	Gestão Ambiental - Tecnologia - São Lourenço do Sul	1	2	4	10	0	1	0	1	0	0	2	0	0	0
35	História - Bacharelado	7	5	7	7	2	1	2	5	3	1	0	2	1	3
36	História - Licenciatura	0	4	3	6	1	1	0	1	1	2	1	3	1	3
37	Letras - Português	2	4	3	10	6	9	1	4	3	0	1	1	1	2
38	Letras Português / Espanhol - D	2	4	4	5	0	2	0	1	0	1	0	2	0	1
39	Letras Português / Espanhol - N	1	2	1	7	1	2	1	1	2	2	2	1	1	1
40	Letras Português / Francês	0	2	4	5	4	1	3	0	1	1	0	0	1	1
41	Letras Português / Inglês	2	6	5	6	0	6	0	2	0	1	0	0	0	0
42	Matemática Aplicada	8	10	12	3	1	1	1	2	0	1	0	0	0	1

2.6 Discentes ingressantes por faixa etária e sexo - 2013

Tabela 9 - Ingressantes por faixa etária e sexo – continuação

Nº	Cursos	50 a 54		55 a 59		60 a 64		Mais de 65		Total		Total Geral
		M.	F.	M.	F.	M.	F.	M.	F.	M.	F.	
1	Administração	2	1	0	0	0	0	0	0	63	49	112
2	Arqueologia	0	0	2	2	0	1	0	0	18	27	45
3	Arquivologia	0	2	0	0	0	1	0	0	14	27	41
4	Artes Visuais - Bacharelado	1	0	0	1	0	1	0	0	13	24	37
5	Artes Visuais - Licenciatura	0	0	1	1	0	0	0	0	9	9	18
6	Biblioteconomia	0	3	0	2	0	0	0	0	8	36	44
7	Ciências Biológicas - Bacharelado	0	0	0	0	0	0	0	0	14	29	43
8	Ciências Biológicas - Licenciatura	0	0	0	0	0	0	0	0	14	35	49
9	Ciências Contábeis	0	2	0	0	0	1	0	0	51	57	108
10	Ciências Econômicas	0	0	0	0	0	0	1	0	62	45	107
11	Direito - Diurno	0	0	0	0	0	0	0	0	19	43	62
12	Direito - Noturno	1	0	0	0	0	0	0	0	42	21	63
13	Educação Física	0	0	0	0	0	0	0	0	20	19	39
14	Enfermagem	0	0	0	0	0	0	0	0	11	55	66
15	Eng. Agroindustrial Agroquímica - Sto. Antônio da Patrulha	0	0	0	0	0	0	0	0	21	8	29
16	Eng. Agroindustrial Ind. Alimentícias - Sto. Antônio da Patrulha	1	1	0	0	0	0	0	0	8	16	24
17	Engenharia Bioquímica	0	0	0	0	0	0	0	0	19	47	66
18	Engenharia Civil	0	0	0	0	0	0	0	0	45	39	84
19	Engenharia Civil Costeira e Portuária	0	0	0	0	0	0	0	0	19	8	27
20	Engenharia Civil Empresarial	1	0	0	0	0	0	0	0	39	24	63
21	Engenharia de Alimentos (Seriado)	0	0	0	0	0	0	0	0	14	39	53
22	Engenharia de Automação	0	0	0	0	0	0	0	0	31	8	39
23	Engenharia de Computação	0	0	0	0	0	0	0	0	47	6	53
24	Engenharia Mecânica	0	0	0	0	0	0	0	0	70	12	82
25	Engenharia Mecânica Empresarial	0	0	0	0	0	0	0	0	56	10	66
26	Engenharia Mecânica Naval	0	0	0	0	0	0	0	0	25	4	29
27	Engenharia Química	0	0	1	0	0	0	0	0	26	37	63
28	Física - Bacharelado	0	1	0	0	0	0	0	0	27	25	52
29	Física - Licenciatura	0	0	0	0	0	0	0	0	4	6	10
30	Física - Licenciatura e Bacharelado	0	0	0	0	0	0	0	0	17	10	27
31	Geografia - Bacharelado	1	0	0	0	0	0	0	0	24	14	38
32	Geografia - Licenciatura	1	0	0	0	0	0	0	0	26	5	31
33	Gestão Ambiental - Tecnologia	1	1	1	0	0	0	0	0	16	21	37
34	Gestão Ambiental - Tecnologia - São Lourenço do Sul	0	0	0	0	1	0	0	0	8	14	22
35	História - Bacharelado	0	1	2	0	0	0	0	0	24	25	49
36	História - Licenciatura	0	1	0	0	0	0	0	0	7	21	28
37	Letras - Português	0	3	0	0	0	0	0	0	17	33	50
38	Letras Português / Espanhol - D	0	1	0	0	0	0	0	0	6	17	23
39	Letras Português / Espanhol - N	0	0	0	0	0	0	0	0	9	16	25
40	Letras Português / Francês	0	0	1	0	0	0	0	0	14	10	24
41	Letras Português / Inglês	0	0	0	1	0	0	0	0	7	22	29
42	Matemática Aplicada	0	0	0	1	1	0	0	0	23	19	42

2.6 Discentes ingressantes por faixa etária e sexo - 2013

Tabela 09 - Ingressantes por faixa etária e sexo – continuação

Nº	Cursos	Até 18		19 a 24		25 a 29		30 a 34		35 a 39		40 a 44		45 a 49	
		M.	F.	M.	F.	M.	F.	M.	F.	M.	F.	M.	F.	M.	Fem.
43	Matemática Licenciatura	2	3	11	5	4	3	6	1	3	1	4	4	1	0
44	Medicina	9	5	28	26	4	1	2	1	0	0	0	0	0	0
45	Oceanologia	8	15	7	7	2	0	1	0	0	0	0	0	0	0
46	Pedagogia - Licenciatura - Diurno	0	6	1	15	0	5	0	7	0	5	0	0	1	3
47	Pedagogia - Licenciatura - Noturno	0	2	3	10	5	7	1	5	4	3	1	1	1	1
48	Psicologia	4	13	1	7	2	3	1	4	0	0	0	3	0	3
49	Química - Bacharelado	2	22	5	10	1	5	2	2	0	2	0	0	0	0
50	Química - Licenciatura	5	5	6	4	0	3	0	3	0	0	0	0	0	0
51	Sistemas de Informação	7	4	14	5	6	2	1	0	1	0	0	1	0	0
52	Toxicologia Ambiental - Tecnologia	0	3	3	1	1	4	1	2	1	3	0	2	1	2
53	Turismo Binacional - Sta. Vitória do Palmar	0	4	5	8	2	5	0	0	2	1	1	1	2	1
54	Administração - UAB - Picada Café	0	1	1	5	2	8	3	5	4	0	0	0	1	0
55	Administração - UAB - São Lourenço do Sul	1	0	3	5	3	4	1	5	1	0	1	1	3	2
56	Administração - UAB - Sapiranga	0	0	2	2	2	5	4	7	4	1	0	1	0	0
57	Administração - UAB - Sta. Vitória/Chui	0	0	3	2	2	4	4	0	5	4	2	2	0	1
58	Administração - UAB - Sto. Antônio da Patrulha	0	0	1	4	3	3	6	6	1	1	1	1	1	1
59	Ciências - Licenciatura - a Distância - Cachoeira do Sul	1	1	1	3	2	4	0	3	1	2	2	1	1	2
60	Ciências - Licenciatura - a Distância - Mostardas	0	1	0	6	2	4	1	4	0	4	1	1	0	0
61	Ciências - Licenciatura - a Distância - Santa Vitória do Palmar	0	0	0	6	3	4	0	3	2	1	1	4	0	1
62	Ciências - Licenciatura - a Distância - Santo Antônio da Patrulha	0	0	1	5	2	4	2	1	0	1	1	2	2	1
63	Ciências - Licenciatura - a Distância - São Lourenço do Sul	1	1	3	3	0	3	0	4	1	6	0	1	1	0
64	Disciplinas Suplementares	0	0	5	3	2	4	1	3	0	3	1	4	0	1
65	Letras Português / Espanhol - UAB - Picada Café	0	0	3	7	1	10	2	9	1	2	0	1	0	1
66	Letras Português / Espanhol - UAB - Santa Vitória do Palmar	0	0	2	7	0	6	4	6	0	2	0	3	1	4
67	Letras Português / Espanhol - UAB - Santo Antônio da Patrulha	0	5	3	8	1	4	1	7	1	4	0	2	0	0
68	Letras Português / Espanhol - UAB - Sarandi	0	1	1	12	2	4	2	5	1	1	1	5	0	3
69	Pedagogia - Lic. UAB V2 - São Lourenço do Sul	0	1	0	9	1	11	0	2	0	7	0	2	0	5
70	Pedagogia - Lic. UAB V2 - Sarandi	0	2	0	4	0	8	0	5	1	3	0	2	0	4
71	Pedagogia - Lic. UAB V2 - Sta Vitória/Chui	0	1	1	9	1	7	0	14	1	3	1	4	0	0
72	Pedagogia - Lic. UAB V2 - Sto. Antônio da Patrulha	0	1	0	9	1	6	2	12	0	4	0	3	0	1
Total		40	97	114	207	57	141	48	126	35	64	18	52	16	37

2.6 Discentes ingressantes por faixa etária e sexo - 2013

Tabela 09 - Ingressantes por faixa etária e sexo – continuação

Nº	Cursos	50 a 54		55 a 59		60 a 64		Mais de 65		Total		Total
		M	F	M	F	M	F	M	F	M	F	Geral
43	Matemática Licenciatura	0	0	0	0	0	0	0	0	31	17	48
44	Medicina	0	0	0	0	0	0	0	0	43	33	76
45	Oceanologia	0	0	0	0	0	0	0	0	18	22	40
46	Pedagogia - Licenciatura - Diurno	2	1	0	1	0	0	0	0	4	43	47
47	Pedagogia - Licenciatura - Noturno	0	3	0	0	0	0	0	0	15	32	47
48	Psicologia	0	0	0	0	0	0	0	0	8	33	41
49	Química - Bacharelado	0	0	0	0	0	0	0	0	10	41	51
50	Química - Licenciatura	0	2	0	0	0	0	0	0	11	17	28
51	Sistemas de Informação	0	0	0	0	0	0	0	0	29	12	41
52	Toxicologia Ambiental - Tecnologia	0	0	0	0	0	0	0	0	7	17	24
53	Turismo Binacional - Sta. Vitória do Palmar	1	2	0	0	0	0	0	0	13	22	35
54	Administração - UAB - Picada Café	0	0	0	0	0	0	0	0	11	19	30
55	Administração - UAB - São Lourenço do Sul	0	0	0	0	0	0	0	0	13	17	30
56	Administração - UAB - Sapiiranga	1	0	0	0	0	0	0	0	13	16	29
57	Administração - UAB - Sta. Vitória/Chui	0	0	0	0	0	0	0	0	16	13	29
58	Administração - UAB - Sto. Antônio da Patrulha	1	0	0	0	0	0	0	0	14	16	30
59	Ciências - Licenciatura - a Distância - Cachoeira do Sul	1	0	0	0	0	0	0	0	9	16	25
60	Ciências - Licenciatura - a Distância - Mostardas	0	0	0	1	0	0	0	0	4	21	25
61	Ciências - Licenciatura - a Distância - Santa Vitória do Palmar	0	0	0	0	0	0	0	0	6	19	25
62	Ciências - Licenciatura - a Distância - Santo Antônio da Patrulha	1	0	0	0	0	0	0	0	9	14	23
63	Ciências - Licenciatura - a Distância - São Lourenço do Sul	0	0	0	0	0	0	0	0	6	18	24
64	Disciplinas Suplementares	0	1	0	0	0	0	0	0	9	19	28
65	Letras Português / Espanhol - UAB - Picada Café	0	1	0	0	0	0	0	0	7	31	38
66	Letras Português / Espanhol - UAB - Santa Vitória do Palmar	0	2	1	1	0	0	0	0	8	31	39
67	Letras Português / Espanhol - UAB - Santo Antônio da Patrulha	1	1	0	1	0	0	0	0	7	32	39
68	Letras Português / Espanhol - UAB - Sarandi	0	0	0	0	0	0	0	0	7	31	38
69	Pedagogia - Lic. UAB V2 - São Lourenço do Sul	0	3	0	0	0	0	0	0	1	40	41
70	Pedagogia - Lic. UAB V2 - Sarandi	0	0	0	1	0	0	0	0	1	29	30
71	Pedagogia - Lic. UAB V2 - Sta Vitória/Chui	0	0	0	0	0	0	0	0	4	38	42
72	Pedagogia - Lic. UAB V2 - Sto. Antônio da Patrulha	0	1	0	0	0	0	0	0	3	37	40
Total		8	17	1	5	0	0	0	0	1344	1738	3082

Obs: As colunas dos totais correspondem a soma de todas as faixas etárias, ou seja, considera a página anterior

2.7 Discentes de Graduação Matriculados por Curso

Tabela 10 - Matriculados por Curso

Nº	CURSO	2009		2010		2011		2012		2013					
		Semestre		Semestre		Semestre		Semestre		1º Semestre			2º Semestre		
		1º	2º	1º	2º	1º	2º	1º	2º	M	F	Tot	M	F	Tot
1	Administração	271	305	295	331	347	387	372	383	196	176	372	203	190	393
2	Arqueologia - Bacharelado	77	73	108	95	139	118	154	118	68	64	132	60	56	116
3	Arquivologia - Bacharelado	80	76	117	111	154	146	171	150	43	106	149	41	100	141
4	Artes Visuais - Licenciatura e Bacharelado	141	141	166	166	180	178	198	195	65	118	183	65	114	179
5	Biblioteconomia	155	153	166	163	167	157	165	157	27	127	154	28	123	151
6	Ciências Biológicas - Bacharelado	94	94	111	111	128	128	146	145	56	89	145	56	88	144
7	Ciências Biológicas - Licenciatura	87	87	116	116	131	131	141	139	40	110	150	40	106	146
8	Ciências Contábeis - Diurno	82	78	56	51	42	36	19	18	7	11	18	7	10	17
8.1	Ciências Contábeis	289	321	339	373	370	393	401	413	150	253	403	149	245	394
9	Ciências Econômicas	275	296	308	328	310	345	330	337	191	135	326	186	152	338
10	Direito - Diurno	199	199	186	186	219	219	235	235	88	159	247	88	159	247
11	Direito - Noturno	384	384	386	386	375	375	343	343	175	143	318	175	143	318
12	Educação Física - Licenciatura	121	117	134	130	138	133	141	129	71	62	133	68	59	127
13	Enfermagem	205	202	217	216	225	231	239	240	29	211	240	30	209	239
14	Engenharia Agroindustrial Indústrias Alimentícias	50	44	78	63	95	74	93	69	24	54	78	21	47	68
15	Engenharia Agroindustrial Agroquímica	34	30	62	49	86	75	104	76	51	42	93	42	37	79
16	Engenharia Bioquímica	0	0	50	47	96	88	136	115	50	118	168	39	108	147
17	Engenharia Civil	288	287	303	303	345	345	383	383	222	173	395	221	173	394
18	Engenharia Civil Costeira e Portuária	0	0	25	25	48	48	65	65	52	31	83	51	31	82
19	Engenharia Civil Empresarial	186	187	205	205	231	231	252	252	164	100	264	164	100	264
20	Engenharia de Alimentos	240	240	234	234	228	228	206	206	50	135	185	50	135	185
21	Engenharia de Automação	41	41	76	76	108	108	131	131	113	18	131	112	18	130
22	Engenharia de Computação	169	169	181	181	197	197	204	198	178	23	201	174	22	196
23	Engenharia Mecânica	281	281	307	307	328	328	331	331	314	39	353	314	39	353
24	Engenharia Mecânica Empresarial	179	179	202	203	239	237	265	265	248	29	277	248	29	277
25	Engenharia Mecânica Naval	0	0	27	27	52	52	73	73	72	22	94	72	22	94
26	Engenharia Química	275	275	282	282	269	269	262	261	105	158	263	105	158	263
27	Física - Licenciatura e Bacharelado	155	150	181	169	190	183	202	138	107	71	178	73	60	133
28	Geografia - Bacharelado	117	111	121	121	122	120	126	120	86	44	130	80	42	122
29	Geografia - Licenciatura	128	128	127	125	138	137	133	129	92	31	123	91	30	121
30	História - Bacharelado	115	114	115	112	131	115	135	114	61	58	119	56	52	108
31	História - Licenciatura	96	97	100	98	109	104	115	111	33	67	100	30	63	93
32	Letras - Português	250	249	242	240	219	220	200	200	41	142	183	29	126	155
33	Letras - Português/Espanhol - Diurno	106	106	107	107	113	113	108	107	9	79	88	6	66	72
34	Letras - Português/Espanhol - Noturno	124	124	109	109	122	122	117	115	28	72	100	22	58	80
35	Letras - Português/Francês	112	112	114	114	105	105	116	116	28	68	96	24	52	76
36	Letras - Português/Inglês	108	108	102	102	97	97	113	112	32	71	103	28	67	95
37	Matemática Licenciatura	186	186	173	173	168	166	164	114	58	70	128	45	56	101
38	Matemática Aplicada	59	48	89	70	97	75	105	72	46	42	88	37	35	72
39	Medicina	402	402	407	407	409	409	412	412	174	230	404	174	229	403
40	Oceanologia	217	213	222	218	210	206	210	203	93	111	204	85	109	194
41	Pedagogia - Licenciatura - Diurno	125	125	169	170	173	173	157	154	6	135	141	6	134	140
42	Pedagogia - Licenciatura - Noturno	125	125	173	174	184	182	187	186	33	130	163	33	128	161
43	Psicologia	102	101	143	143	178	178	179	176	48	135	183	49	135	184
44	Química - Licenciatura	105	105	112	112	88	88	75	51	23	40	63	13	34	47
45	Química - Bacharelado	0	0	49	41	87	73	121	85	29	90	119	23	77	100

2.7 Discentes de Graduação Matriculados por Curso

Tabela 10 - Matriculados por Curso (continuação)

Nº	CURSO	2009		2010		2011		2012		2013		2013		2013	
		Semestre		Semestre		Semestre		Semestre		1º Semestre		2º Semestre		Tot	
		1º.	2º.	1º.	2º.	1º.	2º.	1º.	2º.	M.	F.	Tot	M.	F.	Tot
46	Sistemas de Informação	25	25	62	62	90	90	116	116	94	37	131	93	37	130
47	Tecnologia em Análise e Desenvolvimento de Sistemas	65	79	101	113	132	135	139	136	84	13	97	69	9	78
48	Tecnologia em Construção de Edifícios	0	0	0	0	79	113	112	130	41	34	75	27	25	52
49	Tecnologia de Gestão Ambiental - Rio Grande	0	0	30	27	60	58	72	54	39	48	87	30	32	62
50	Gestão Ambiental - Tecnologia - SLS	0	0	27	26	58	46	89	59	24	44	68	16	27	43
51	Tecnologia Refrigeração e Climatização	32	28	45	53	64	78	83	83	28	11	39	19	8	27
52	Toxicologia Ambiental - Tecnologia	24	22	45	43	70	56	81	51	18	51	69	13	39	52
53	Turismo Binacional - SVP	0	0	35	35	69	67	94	92	35	79	114	31	72	103
54	Disciplinas suplementares	59	34	34	16	27	9	17	13	9	16	25	3	9	12
55	Administração - UAB - Picada Café	0	0	0	0	0	0	0	0	0	0	0	11	19	30
56	Administração - UAB - SLS	15	15	15	15	15	14	0	0	0	0	0	13	17	30
57	Administração - UAB - Sapiiranga	0	0	0	0	0	0	0	0	0	0	0	13	16	29
58	Administração - UAB - SVP/Chuí	17	17	16	14	15	15	1	0	0	0	0	16	13	29
59	Administração - UAB - SAP	16	16	15	15	15	15	1	0	0	0	0	13	15	28
60	Ciências - Licenciatura - UAB - Cachoeira do Sul	0	0	0	0	0	0	0	0	0	0	0	8	16	24
61	Ciências - Licenciatura - UAB - Mostardas	0	0	0	0	0	0	0	0	0	0	0	4	21	25
62	Ciências - Licenciatura - UAB - SVP	0	0	0	0	0	0	0	0	0	0	0	6	19	25
63	Ciências - Licenciatura - UAB - SAP	0	0	0	0	0	0	0	0	0	0	0	9	14	23
64	Ciências - Licenciatura - UAB - SLS	0	0	0	0	0	0	0	0	0	0	0	6	18	24
65	Letras - Português/Espanhol - UAB - Picada Café	0	0	0	0	0	0	0	0	0	0	0	7	31	38
66	Letras - Português/Espanhol - UAB - SVP	0	0	0	0	0	0	0	0	0	0	0	8	32	40
67	Letras - Português/Espanhol - UAB - SAP	0	0	0	0	0	0	0	0	0	0	0	7	32	39
68	Letras - Português/Espanhol - UAB - Sarandi	0	0	0	0	0	0	0	0	0	0	0	7	31	38
69	Pedagogia - Licenciatura UAB V2 - SLS	0	0	0	0	0	32	27	19	1	16	17	2	56	58
70	Pedagogia - Licenciatura UAB V2 - Sarandi	0	0	0	0	0	0	0	0	0	0	0	1	29	30
71	Pedagogia - Licenciatura UAB - SVP/Chuí	23	20	15	15	15	0	0	0	0	0	0	0	0	0
72	Pedagogia - Licenciatura UAB V2 - SAP	0	0	0	0	0	42	37	33	0	31	31	3	68	71
73	Administração - UAB - Mostardas	10	10	9	8	8	8	0	0	0	0	0	0	0	0
74	Administração - UAB - São José do Norte	13	13	13	10	10	9	3	0	0	0	0	0	0	0
75	Tecnologia em Eficiência Energética em Edificações	34	26	50	71	0	0	0	0	0	0	0	0	0	0
76	Matemática - REGESD - Sapiiranga	0	0	12	12	0	0	8	8	0	0	0	0	0	0
77	Matemática - REGESD - Sobradinho	0	0	8	8	0	0	6	6	0	0	0	0	0	0
78	Matemática - REGESD - Três de Maio	0	0	20	20	0	0	12	12	0	0	0	0	0	0
79	Pedagogia - Licenciatura UAB - Mostardas	22	18	15	14	14	0	0	0	0	0	0	0	0	0
80	Pedagogia - Licenciatura UAB - SAP	21	22	19	19	19	0	0	0	0	0	0	0	0	0
81	Pedagogia - Licenciatura UAB - São José do Norte	14	14	12	12	12	0	0	0	0	0	0	0	0	0
82	Pedagogia - Licenciatura UAB V2 - São José do Norte	0	0	0	0	0	30	25	11	0	9	9	0	9	9
83	Pedagogia - Licenciatura UAB V2 - SVP/Chuí	0	0	0	0	0	46	38	32	1	28	29	5	65	70
84	Pedagogia - Anos Iniciais do Ensino Fundamental - Diurno	8	8	3	3	2	2	0	0	0	0	0	0	0	0
85	Pedagogia - Anos Iniciais do Ensino Fundamental - Noturno	42	40	6	4	1	1	0	0	0	0	0	0	0	0
86	Pedagogia - Educação Infantil	39	38	4	2	2	1	0	0	0	0	0	0	0	0
87	Pedagogia - Magistério do Ensino Médio	1	1	0	0	0	0	0	0	0	0	0	0	0	0
88	Pedagogia - PARFOR	0	0	0	36	27	26	26	26	0	23	23	0	23	23
	Total	7315	7309	8203	8223	8991	9016	9522	9023	4250	4832	9082	4153	5028	9181

O gráfico 02 e a Tabela 11 apresentam a evolução do número de alunos matriculados nos últimos cinco anos. Destaque para o aumento de 24,16% no 1º semestre e 26,61% no 2º semestre.

Tabela 11 - Evolução % de alunos matriculados

Ano	Matriculados	
	1º Sem.	2º Sem.
2010/2009	12,14%	12,51%
2011/2010	9,61%	9,64%
2012/2011	5,91%	0,08%
2013/2012	-4,62%	1,75%
2013/2009	24,16%	25,61%

Gráfico 2 - Número de alunos matriculados

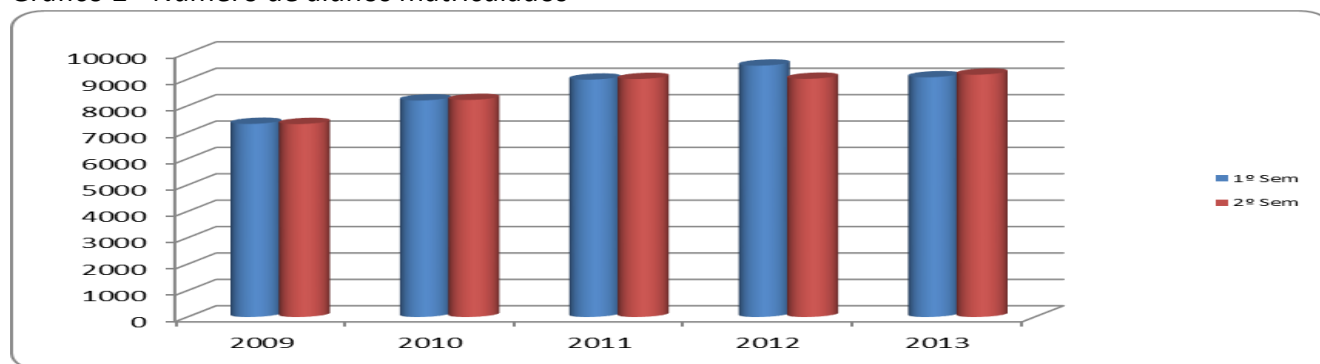

2.7.1 Distribuição do número de matrículas por unidade acadêmica

A tabela 12 apresenta o quantitativo de matrículas em cada uma das treze Unidades Acadêmicas, representados pelo número de matrículas realizadas em cada uma das disciplinas oferecidas. No período de 2009/2013 destaque-se que o número total de matrículas cresceu 22,35% no 1º semestre e 14,58% no 2º semestre conforme representado na tabela 13.

Tabela 12 - Matrículas por Unidade Acadêmica

UNIDADES	2009		2010		2011		2012		2013	
	1º Sem.	2º Sem.	1º Sem.	2º Sem.	1º Sem.	2º Sem.	1º Sem.	2º Sem.	1º Sem.	2º Sem.
C3	1326	1304	1928	1739	2031	2035	2182	1985	2051	1944
EEnf	663	628	620	619	638	686	633	656	541	560
EE	4621	4171	5007	4516	5604	5106	6494	5977	7293	6513
EQA	2674	2616	3009	2911	3329	3369	3632	3293	3612	3525
FADIR	3545	3887	3632	3654	4849	4846	4291	4399	4623	4590
FAMED	2092	2042	1978	2043	2018	2008	2010	2000	2026	2026
ICB	1861	1969	2035	2124	2431	2442	2525	2434	2406	2268
ICEAC	3758	3357	4053	3575	4031	3905	4256	3820	4612	4179
ICHI	5239	4976	6447	5950	7353	6886	7249	6087	6263	5779
IE	4326	4287	4719	4615	4704	4507	4483	3958	4128	3571
ILA	6071	5793	6442	5833	6206	5671	5809	5186	5839	4051
IMEF	5352	5111	6230	5781	7403	6403	7534	6367	7178	6431
IO	1281	1328	1502	1514	1719	2001	2058	1757	1806	2079
Total	42.809	41.469	47.602	44.874	52.316	49.863	53.154	47.918	52.375	47.513

Tabela 13 - Evolução % das Matrículas

SEMESTRE	2010/2009	2011/2010	2012/2011	2013/2012	2013/2009
1º Semestre	11,20%	9,90%	1,60%	-1,47%	22,35%
2º Semestre	8,21%	11,12%	-3,90%	-0,85%	14,58%

2.8 Discentes Diplomados por Cursos de Graduação

Tabela 14 - Diplomados por Curso

Nº	CURSO	2009		2010		2011		2012		2013					
		Semestre		Semestre		Semestre		Semestre		1º Semestre			2º Semestre		
		1º	2º	1º	2º	1º	2º	1º	2º	M	F	Tot	M	F	Total
1	Administração	0	35	1	23	5	35	5	29	6	11	17	10	11	21
2	Arqueologia	0	0	0	0	0	0	14	15	2	2	4	6	7	13
3	Arquivologia	0	0	0	0	0	0	15	13	1	0	1	5	23	28
4	Artes Visuais - Licenciatura e Bacharelado	0	17	0	17	0	15	0	29	0	0	0	7	17	24
5	Biblioteconomia	0	28	0	24	1	28	1	22	0	0	0	5	19	24
6	Ciências Biológicas - Bacharelado	0	18	1	16	0	13	0	25	0	0	0	7	16	23
7	Ciências Biológicas - Licenciatura	0	15	0	14	0	17	0	15	0	0	0	7	21	28
7.1	Ciências Biológicas - Licenciatura e Bacharelado	0	0	0	0	0	0	0	0	0	0	0	0	0	0
8	Ciências Contábeis - D	0	12	1	7	0	17	0	0	0	1	1	4	5	9
8.1	Ciências Contábeis - N	0	26	1	34	4	30	2	22	12	31	43	6	34	40
9	Ciências Econômicas	0	24	0	29	2	29	4	16	4	3	7	5	3	8
10	Direito - D	0	33	0	14	0	32	0	22	0	0	0	10	17	27
11	Direito - N	0	50	0	53	0	55	0	46	0	0	0	24	22	46
12	Educação Física	0	11	1	19	1	20	0	16	0	1	1	10	15	25
13	Enfermagem	23	3	18	17	17	18	21	17	0	25	25	1	13	14
14	Engenharia Agroindustrial - Agroquímica	0	0	0	0	0	0	0	0	0	0	0	0	0	0
15	Engenharia Agroindustrial - Indústria Alimentícias	0	0	0	0	0	0	0	0	0	0	0	0	0	0
16	Engenharia Bioquímica	0	0	0	0	0	0	0	0	0	0	0	0	0	0
17	Engenharia Civil	0	24	1	19	0	16	0	35	0	0	0	32	28	60
18	Engenharia Civil Empresarial	0	7	0	13	0	16	0	12	0	0	0	3	6	9
19	Engenharia Civil Costeira e Portuária	0	0	0	0	0	0	0	0	0	0	0	0	0	0
20	Engenharia de Alimentos	0	32	0	21	0	30	0	12	0	0	0	3	19	22
21	Engenharia de Automoção	0	0	0	0	0	0	0	0	0	0	0	5	2	7
22	Engenharia de Computação	0	24	0	19	0	20	6	16	2	1	3	7	1	8
23	Engenharia Mecânica	21	0	0	26	0	35	0	21	0	0	0	31	2	33
24	Engenharia Mecânica Empresarial	10	0	0	15	0	5	0	16	0	0	0	12	2	14
25	Engenharia Mecânica Naval	0	0	0	0	0	0	0	0	0	0	0	0	0	0
26	Engenharia Química	0	24	0	30	0	43	0	33	0	0	0	9	14	23
27	Física - Licenciatura e Bacharelado	2	9	0	13	0	8	0	15	0	2	2	3	0	3
28	Geografia - Bacharelado	3	9	0	8	1	9	0	6	0	0	0	1	1	2
29	Geografia - Licenciatura	0	13	1	8	1	11	2	15	1	1	2	1	7	8
30	História - Bacharelado	0	11	0	14	0	10	0	14	1	1	2	6	5	11
31	História - Licenciatura	0	21	1	14	0	12	0	16	0	0	0	7	11	18
32	Letras - Português	0	35	3	37	0	47	0	20	0	0	0	4	30	34
33	Letras - Português/Espanhol - D	0	19	1	13	0	14	0	10	0	0	0	1	9	10
34	Letras - Português / Espanhol - N	0	22	0	11	0	9	0	6	0	0	0	2	11	13
35	Letras - Português / Francês	0	6	0	15	0	5	0	8	0	0	0	1	7	8
36	Letras - Português/Inglês	0	9	0	15	0	9	0	6	0	0	0	3	7	10
37	Matemática	0	33	0	13	0	19	0	15	0	2	2	1	9	10
38	Matemática Aplicada	0	0	0	0	0	0	5	3	0	0	0	0	0	0
39	Medicina	0	62	1	65	0	65	0	62	0	0	0	23	39	62
40	Oceanologia	1	27	3	39	4	27	4	20	6	0	6	7	10	17

2.8 Discentes Diplomados por Cursos de Graduação

Tabela 14 - Diplomados por Curso - Continuação

Nº	CURSO	2009		2010		2011		2012		2013					
		Semestre		Semestre		Semestre		Semestre		1º Semestre			2º Semestre		
		1º	2º	1º	2º	1º	2º	1º	2º	M	F	Tot	M	F	Total
41	Pedagogia - Licenciatura - N	0	0	0	27	1	30	1	25	0	2	2	5	33	38
42	Psicologia	0	0	0	0	0	25	0	24	0	0	0	5	17	22
43	Química - Licenciatura	0	16	0	19	0	16	0	10	0	1	1	1	1	2
44	Química - Bacharelado	0	0	0	0	0	0	0	0	0	0	0	5	4	9
45	Sistemas de Informação	0	0	0	0	0	0	0	2	0	0	0	5	1	6
46	Tecnologia em Análise e Desenvolvimento de Sistemas	0	0	0	0	8	2	7	7	1	0	1	2	0	2
47	Tecnologia em Construção de Edifícios	0	0	0	0	0	4	0	5	1	0	1	0	4	4
48	Tecnologia em Gestão Ambiental	0	0	0	0	0	0	25	0	6	12	18	3	1	4
49	Tecnologia em Gestão Ambiental - São Lourenço do Sul	0	0	0	0	0	0	15	0	6	14	20	0	1	1
50	Tecnologia - Refrigeração e Climatização	0	0	0	0	0	0	0	0	1	0	1	2	0	2
51	Tecnologia em Toxicologia	0	0	0	0	9	0	21	0	3	7	10	0	0	0
52	Turismo Binacional - Santa Vitória do Palmar	0	0	0	0	0	0	0	0	0	0	0	0	5	5
53	Administração - Mostardas EAD	0	0	0	0	0	8	0	0	0	0	0	0	0	0
54	Administração - São Lourenço do Sul - EAD	0	0	0	0	0	14	0	0	0	0	0	0	0	0
55	Administração - São José do Norte - EAD	0	0	0	0	0	7	3	0	0	0	0	0	0	0
56	Administração - Santa Vitória do Palmar/Chuí - EAD	0	0	0	0	0	14	0	0	0	0	0	0	0	0
57	Administração - Santo Antônio da Patrulha - EAD	0	0	0	0	0	14	1	0	0	0	0	0	0	0
58	Matemática - REGESD - Sapiranga	0	0	0	0	0	0	0	8	0	0	0	0	0	0
59	Matemática - REGESD - Sobradinho	0	0	0	0	0	0	0	6	0	0	0	0	0	0
60	Matemática - REGESD - Três de Maio	0	0	0	0	0	0	0	12	0	0	0	0	0	0
61	Pedagogia - Mostardas - EAD	0	0	0	0	14	0	0	0	0	0	0	0	0	0
62	Pedagogia - São José do Norte - EAD	0	0	0	0	12	0	0	0	0	0	0	0	0	0
63	Pedagogia - Santa Vitória do Palmar/Chuí - EAD	0	0	0	0	15	0	0	0	0	0	0	0	0	0
64	Pedagogia - Santo Antônio da Patrulha - EAD	0	0	0	0	19	0	0	0	0	0	0	0	0	0
65	Pedagogia - Hab. Magistério do Ens. Médio	0	0	0	0	0	0	0	0	0	0	0	0	0	0
66	Pedagogia - Educação Infantil	0	33	0	1	0	0	0	0	0	0	0	0	0	0
67	Pedagogia - A.I.E.F - D	0	4	0	0	0	1	0	0	0	0	0	0	0	0
68	Pedagogia - A.I.E.F - N	0	32	0	1	0	1	0	0	0	0	0	0	0	0
69	Pedagogia - A.I.E.F - Santo Antônio da Patrulha	0	0	0	0	0	0	0	0	0	0	0	0	0	0
	Total	60	774	34	757	114	886	155	775	53	117	170	297	537	834

Obs: O total do quadro acima corresponde a soma de todos os cursos, isto é, considera a página anterior.

2.9 Detalhamento dos Afastamentos Definitivos em 2013

Tabela 15 - Afastamentos 2013

CURSO	Diplomados		Mudança curso		Transferência		Abandono curso		Jubilção		Outros		Total	
	1ª Sem	2ª Sem	1ª Sem	2ª Sem	1ª Sem	2ª Sem	1ª Sem	2ª Sem	1ª Sem	2ª Sem	1ª Sem	2ª Sem	1ª Sem	2ª Sem
Administração	17	21	1	0	2	0	22	17	0	0	74	116	116	154
Administração - UAB - Picada Café	0	0	0	0	0	0	0	0	0	0	0	5	0	5
Administração - UAB - São Lourenço do Sul	0	0	0	0	0	0	0	0	0	0	0	6	0	6
Administração - UAB - Sapiranga	0	0	0	0	0	0	0	0	0	0	0	13	0	13
Administração - UAB - SVP/Chui	0	0	0	0	0	0	0	0	0	0	0	7	0	7
Administração - UAB - SAP	0	0	0	0	0	0	0	0	0	0	0	9	0	9
Análise e Desenvolvimento de Sistemas - Tecnologia	1	2	0	0	0	0	22	16	0	0	7	3	30	21
Arqueologia	4	13	0	0	1	1	12	9	0	0	123	2	140	25
Arquivologia	1	28	2	0	0	0	28	7	0	0	73	3	104	38
Artes Visuais - Licenciatura e Bacharelado	0	24	0	0	0	0	30	3	0	0	108	3	138	30
Biblioteconomia	0	24	0	0	0	0	19	4	0	0	93	1	112	29
Ciências - Licenciatura - UAB - Cachoeira do Sul	0	0	0	0	0	0	0	0	0	0	0	6	0	6
Ciências - Licenciatura - UAB - Mostardas	0	0	0	0	0	0	0	0	0	0	0	2	0	2
Ciências - Licenciatura - UAB - SVP	0	0	0	0	0	0	0	0	0	0	0	9	0	9
Ciências - Licenciatura - UAB - SAP	0	0	0	0	0	0	0	0	0	0	0	10	0	10
Ciências - Licenciatura - UAB - SLS	0	0	0	0	0	0	0	0	0	0	0	12	0	12
Ciências Biológicas - Bacharelado	0	23	1	0	0	0	11	0	0	0	92	2	104	25
Ciências Biológicas - Licenciatura	0	28	1	0	0	1	11	5	0	0	81	2	93	36
Ciências Contábeis	43	40	1	0	2	1	27	19	0	0	78	117	151	177
Ciências Contábeis - Diurno	1	9	0	0	0	0	1	0	0	0	0	0	2	9
Ciências Econômicas	7	8	0	0	2	1	30	33	0	0	89	122	128	164
Construção de Edifícios - Tecnologia	1	4	1	0	1	0	36	17	0	0	14	1	53	22
Direito - Diurno	0	27	5	0	1	0	7	0	0	0	135	1	148	28
Direito - Noturno	0	46	3	0	2	0	17	0	0	0	154	1	176	47
Disciplinas Suplementares	0	0	0	0	0	0	0	0	0	0	19	16	19	16
Educação Especial	0	0	0	0	0	0	0	0	0	0	1	1	1	1
Educação Física	1	25	0	0	0	0	15	5	0	0	30	1	46	31
Enfermagem	25	14	0	0	0	0	9	10	0	0	59	91	93	115
Eng. Agroindustrial Agroquímica	0	0	0	0	0	1	7	8	0	0	166	3	173	12
Eng. Agroindustrial Ind. Alimentícias	0	0	0	0	1	2	7	6	0	0	179	3	187	11
Engenharia Bioquímica	0	0	5	0	1	0	7	6	0	0	127	4	140	10
Engenharia Civil	0	60	3	0	2	1	15	1	1	0	181	2	202	64
Engenharia Civil Costeira e Portuária	0	0	0	0	0	0	4	1	0	0	58	3	62	4
Engenharia Civil Empresarial	0	9	0	0	1	1	21	0	3	0	80	0	105	10
Engenharia de Alimentos	0	22	6	0	2	0	25	0	0	0	133	3	166	25
Engenharia de Automação	0	7	2	0	2	0	19	0	0	0	102	2	125	9
Engenharia de Computação	3	8	1	0	1	1	16	2	0	0	116	3	137	14
Engenharia Mecânica	0	33	7	0	2	0	16	0	0	0	161	3	186	36
Engenharia Mecânica Empresarial	0	14	0	0	0	0	26	0	0	0	70	1	96	15
Engenharia Mecânica Naval	0	0	0	0	0	0	3	0	0	0	59	1	62	1
Engenharia Química	0	23	0	0	2	0	17	0	1	0	122	4	142	27
Física - Licenciatura e Bacharelado	2	3	6	0	1	0	12	27	0	0	195	6	216	36
Geografia - Bacharelado	0	2	3	0	2	0	19	7	0	0	49	4	73	13
Geografia - Licenciatura	2	8	0	0	0	0	19	0	0	0	31	2	52	10
Gestão Ambiental - Tecnologia - Rio Grande	18	4	0	0	0	0	4	6	0	0	39	2	61	12
Gestão Ambiental - Tecnologia - SLS	20	1	3	0	0	0	1	5	0	0	106	0	130	6
História - Bacharelado	2	11	0	0	0	0	23	9	0	0	102	1	127	21
História - Licenciatura	0	18	4	0	0	0	18	5	0	0	63	2	85	25

2.9 Detalhamento dos Afastamentos Definitivos em 2013

Tabela 15 - Afastamentos 2013

CURSO	Diplomados		Mudança curso		Transferência		Abandono curso		Jubilção		Outros		Total	
	1º Sem	2º Sem	1º Sem	2º Sem	1º Sem	2º Sem	1º Sem	2º Sem	1º Sem	2º Sem	1º Sem	2º Sem	1º Sem	2º Sem
Letras - Português	0	34	1	0	1	0	30	24	0	0	97	2	129	60
Letras Português / Espanhol - Diurno	0	10	3	0	0	0	20	14	0	0	41	3	64	27
Letras Português / Espanhol - Noturno	0	13	0	0	0	1	29	20	0	0	41	0	70	34
Letras Português / Espanhol - UAB - Picada Café	0	0	0	0	0	0	0	0	0	0	0	10	0	10
Letras Português / Espanhol - UAB - SVP	0	0	0	0	0	0	0	0	0	0	0	16	0	16
Letras Português / Espanhol - UAB - SAP	0	0	0	0	0	0	0	0	0	0	0	5	0	5
Letras Português / Espanhol - UAB - Sarandi	0	0	0	0	0	0	0	0	0	0	0	2	0	2
Letras Português / Francês	0	8	0	0	0	0	26	14	0	0	42	1	68	23
Letras Português / Inglês	0	10	1	0	0	0	23	7	0	0	39	0	63	17
Matemática Aplicada	0	0	1	0	0	0	14	13	0	0	95	3	110	16
Matemática Licenciatura	2	10	2	0	0	0	12	23	0	0	83	3	99	36
Medicina	0	62	0	0	0	0	3	0	0	0	100	0	103	62
Oceanologia	6	17	0	0	0	0	3	2	0	0	57	2	66	21
Pedagogia - Lic. UAB V2 - São José do Norte	0	0	0	0	0	0	0	0	2	0	0	0	2	0
Pedagogia - Lic. UAB V2 - SLS	0	0	0	0	0	0	0	0	2	0	0	8	2	8
Pedagogia - Lic. UAB V2 - Sarandi	0	0	0	0	0	0	0	0	0	0	0	2	0	2
Pedagogia - Lic. UAB V2 - SVP/Chuí	0	0	0	0	0	0	0	0	0	0	0	9	0	9
Pedagogia - Lic. UAB V2 - SAP	0	0	0	0	0	0	0	0	2	0	0	12	2	12
Pedagogia - Licenciatura - Diurno	0	27	1	0	1	0	22	1	0	0	73	1	97	29
Pedagogia - Licenciatura - Noturno	2	38	1	0	0	0	36	0	0	0	52	0	91	38
Pedagogia - PARFOR	0	0	0	0	0	0	3	0	0	0	0	0	3	0
Psicologia	0	22	0	0	1	0	8	0	0	0	68	1	77	23
Química - Bacharelado	0	9	1	0	1	0	5	17	0	0	128	1	135	27
Química Licenciatura	1	2	2	0	0	0	4	9	0	0	63	3	70	14
Refrigeração e Climatização - Tecnologia	1	2	1	0	0	0	28	10	0	0	9	1	39	13
Sistemas de Informação	0	6	0	0	0	0	15	0	0	0	90	2	105	8
Toxicologia Ambiental - Tecnologia	10	0	1	0	0	0	3	6	0	0	48	0	62	6
Turismo Binacional - SVP	0	5	1	0	0	0	12	11	0	0	69	1	82	17
Total	22	275	16	0	4	1	296	171	6	0	1195	88	1539	535

O Gráfico 03 e a Tabela 16 apresentam a evolução dos diplomados nos cursos de graduação presencial nos últimos cinco anos.

Gráfico 3 - Evolução do número de diplomados 2009 - 2013



Tabela 16 - Evolução do Número de Diplomados

Ano	Diplomados	
	1º Semestre	2º Semestre
2010/2009	-43,33%	1,75%
2011/2010	235,29%	17,04%
2012/2011	35,96%	-12,53%
2013/2012	9,68%	7,61%
2013/2009	183,33%	12,10%

2.10 Evolução das atividades de ensino por unidade acadêmica

A tabela 17 apresenta as atividades de ensino relativas ao 2º semestre, por Unidade Acadêmica evidenciando: CHT: Horária Total; b) NT: Número de Turmas; e c) ND: Número de Disciplinas.

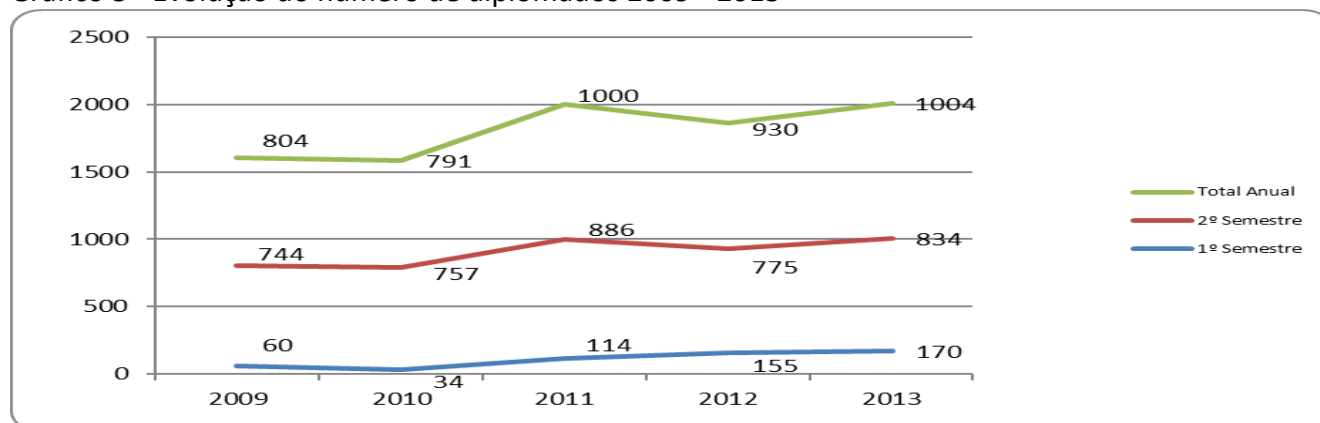
Tabela 17 - Atividades de Ensino

ANO	2009			2010			2011			2012			2013		
UNIDADE	CHT	NT	ND	CHT	NT	ND	CHT	NT	ND	CHT	NT	ND	CHT	NT	ND
C3	172	49	40	250	71	49	280	81	55	305	87	58	276	80	57
Eenf	586	79	32	563	73	29	613	77	29	608	75	28	514	68	29
EE	604	175	116	622	179	119	688	207	123	642	194	136	627	191	139
EQA	579	140	52	564	154	61	633	168	69	674	178	90	991	238	134
FADIR	357	117	46	340	125	51	350	138	59	321	127	59	351	142	67
FAMED	1211	150	55	1785	147	52	5319	142	50	5075	141	50	6411	151	52
ICB	512	102	73	549	111	74	516	122	80	509	127	81	540	125	70
ICEAC	506	118	77	592	130	86	498	123	100	620	139	106	680	146	105
ICHI	659	196	152	750	234	173	1066	290	200	1088	276	200	1584	314	190
IE	616	176	109	561	175	109	592	165	108	572	156	100	544	144	97
ILA	856	219	101	762	224	105	770	224	104	904	230	106	591	176	96
IMEF	604	146	97	693	165	108	801	197	122	738	177	111	662	168	110
ID	352	73	45	357	78	50	406	89	56	503	102	59	592	112	67
Total	7.614	1.740	995	8.388	1.866	1.066	12.531	2.023	1.155	12.558	2.009	1.184	14.363	2.055	1.213
Média	586	134	77	645	144	82	964	156	89	966	155	91	1105	158	93
Desvio padrão	252	50	36	375	53	40	1325	62	45	1252	57	44	1627	65	43
Máximo	1211	219	152	1785	234	173	5319	290	200	5075	276	200	6411	314	190
Mínimo	172	49	32	250	71	29	280	77	29	305	75	28	276	68	29

2.11 Projetos de Ensino

A Tabela 18 apresenta o número de projetos de ensino desenvolvidos por cada Unidade Acadêmica e a Tabela 19 a evolução percentual desses números.

Tabela 18 - Projetos de Ensino

Unidade	2009	2010	2011	2012	2013	Total
C3	5	1	2	3	4	15
Eenf	2	12	4	1	1	20
EE	2	10	5	4	5	26
EQA	5	16	7	3	5	36
FADIR	7	0	0	3	4	14
FAMED	10	2	0	2	3	17
ICB	6	6	1	3	4	20
ICEAC	7	0	0	0	0	7
ICHI	6	4	6	2	3	21
IE	1	6	2	0	0	9
ILA	1	0	1	2	3	7
IMEF	11	18	6	1	2	38
ID	2	1	1	1	1	6
TOTAL	65	76	35	25	35	236

Tabela 19 - Evolução % dos Projetos de Ensino

Unidade	2010/2009	2011/2010	2012/2011	2013/2012	2013/2009
Centro de Ciências Computacionais	-80,00%	100,00%	50,00%	33,33%	-20,00%
Escola de Enfermagem	500,00%	-66,67%	-75,00%	0,00%	-50,00%
Escola de Engenharia	400,00%	-50,00%	-20,00%	25,00%	150,00%
Escola de Química e Alimentos	220,00%	-56,25%	-57,14%	66,67%	0,00%
Faculdade de Direito	-100,00%	-	-	33,33%	-42,86%
Faculdade de Medicina	-80,00%	-100,00%	-	50,00%	-70,00%
Instituto de Ciências Biológicas	0,00%	-83,33%	200,00%	33,33%	-33,33%
Instituto de Ciências Econ., Adm e Contábeis	-100,00%	-	-	-	-100,00%
Instituto de Ciências Humanas e da Informação	-33,33%	50,00%	-66,67%	50,00%	-50,00%
Instituto de Educação	500,00%	-66,67%	-100,00%	-	-100,00%
Instituto de Letras e Artes	-100,00%	-	100,00%	50,00%	200,00%
Instituto de Matemática, Estatística e Física	63,64%	-66,67%	-83,33%	100,00%	-81,82%
Instituto de Oceanografia	-50,00%	0,00%	0,00%	0,00%	-50,00%
TOTAL	16,92%	-53,95%	-28,57%	40,00%	-46,15%

2.12 Programa de Educação Tutorial - PET

O número de Programas de Educação Tutorial - PET na FURG cresceu significativamente, passando de quatro para onze grupos. O número de bolsistas aumentou de 28 em 2009 para 127 em 2013.

Tabela 20 - Bolsistas PET

Curso	Bolsistas				
	2009	2010	2011	2012	2013
Ciências Computacionais	-	-	12	12	9
Engenharia Civil	12	12	12	12	12
Engenharia Mecânica	-	4	12	12	12
Engenharia de Alimentos	12	12	12	12	12
Saberes Estatísticos	-	-	12	12	12
Saberes Populares	-	-	12	12	11
SAP/FURG	-	-	12	12	10
Turismo Binacional	-	-	12	12	8
Gestão Ambiental	-	-	12	12	6
Enfermagem	4	8	12	12	12
Psicologia	-	-	12	12	11
Química	-	-	-	-	12
Total	28	36	132	132	127

3. Pesquisa e Pós-Graduação

Esta seção traz números dos cursos oferecidos na pós-graduação, como: conceito CAPES dos cursos, números de alunos ingressantes, matriculados, concluintes, bolsas dos programas de iniciação científica e demanda social e projetos de pesquisa.

3.1 Cursos de Pós-Graduação oferecidos em 2013

Tabela 21 - Cursos de Pós-Graduação

Nº	Curso	Nível
1	Abordagem Multidisciplinar em Dependência Química	Especialização
2	Agentes Infecto-Parasitários de Interesse Humano	Especialização
3	Ciências Contábeis	Especialização
4	Diversidade Vegetal	Especialização
5	Ecologia Aquática Costeira	Especialização
6	Educação Ambiental - EAD	Especialização
7	Educação Física Escolar	Especialização
8	Engenharia de Automação e Instrumentação	Especialização
9	Energia Elétrica	Especialização
10	Engenharia de Planejamento	Especialização
11	Engenharia Naval	Especialização
12	Engenheiro de Campo - Construção e Montagem	Especialização
13	Especialização para Professores de Matemática - EAD	Especialização
14	Formação de Professores na Narrativa da Docência	Especialização
15	Gestão Ambiental em Municípios	Especialização
16	Gestão Pub. Municipal - à distância	Especialização
17	Linguística e Ensino da Língua Portuguesa	Especialização
18	Mídias na Educação - EAD	Especialização
19	Residência Integrada Multiprofissional Hospitalar	Especialização
20	Residência Médica	Especialização
21	Residência Médica - Anestesiologia	Especialização
22	Residência Médica - Cirurgia do Aparelho Digestivo	Especialização
23	Residência Médica - Cirurgia Geral	Especialização
24	Residência Médica - Clínica Médica	Especialização
25	Residência Médica - Clínica Médica - R3 Opcional	Especialização
26	Residência Médica - Infectologia	Especialização
27	Residência Médica - Medicina da Família e Comunidade	Especialização
28	Residência Médica - Obstetrícia e Ginecologia	Especialização
29	Residência Médica - Ortopedia e Traumatologia	Especialização
30	Residência Médica - Pediatria	Especialização
31	Residência Médica - Pediatria - Neonatologia	Especialização
32	Residência Multiprofissional em Saúde da Família	Especialização
33	Rio Grande do Sul: Sociedade, Política & Cultura - EAD	Especialização
34	Tecnologia da Informação e Comunicação na Educação - EAD	Especialização
1	Biologia de Ambientes Aquáticos Continentais	Mestrado
2	Educação	Mestrado
3	Engenharia de Computação	Mestrado
4	Engenharia Mecânica	Mestrado
5	Engenharia Oceânica	Mestrado
6	Engenharia Química	Mestrado
7	Física	Mestrado
8	Geografia	Mestrado
9	Gerenciamento Costeiro	Mestrado
10	Mestrado Nacional Profissional Ensino de Física	Mestrado
11	Mestrado Profissional em História	Mestrado
12	Mestrado Profissional em Matemática	Mestrado
13	Modelagem Computacional	Mestrado
1	Aquicultura	Mestrado / Doutorado
2	Ciências da Saúde	Mestrado / Doutorado
3	Ciências Fisiológicas - Fisiologia Animal Comparada	Mestrado / Doutorado
4	Educação Ambiental	Mestrado / Doutorado
5	Educação em Ciências: Química da Vida e Saúde	Mestrado / Doutorado
6	Enfermagem	Mestrado / Doutorado
7	Engenharia e Ciência de Alimentos	Mestrado / Doutorado
8	História da Literatura	Mestrado / Doutorado
9	Oceanografia Biológica	Mestrado / Doutorado
10	Oceanografia Física, Química e Geológica	Mestrado / Doutorado
11	Química Tecnológica e Ambiental	Mestrado / Doutorado

3.2 Avaliação – CAPES

A tabela 22 apresenta a avaliação da CAPES para os cursos de Mestrado e Doutorado da FURG. Destaque para o Curso de Oceanologia Biológica que obteve o Conceito 6.

Tabela 22 - Conceitos CAPES

Nº	Cursos	Nível	Avaliação
1	Biologia de Ambientes Aquáticos Continentais	Mestrado	4
2	Educação	Mestrado	3
3	Engenharia de Computação	Mestrado	3
4	Engenharia Mecânica	Mestrado	3
5	Engenharia Oceânica	Mestrado	3
6	Engenharia Química	Mestrado	3
7	Física	Mestrado	3
8	Geografia	Mestrado	3
9	Gerenciamento Costeiro	Mestrado	3
10	Mestrado Nacional Profissional em Ensino de Física	Mestrado	3
11	Mestrado Profissional em História	Mestrado	3
12	Mestrado Profissional em Matemática	Mestrado	4
13	Modelagem Computacional	Mestrado	4
1	Aquicultura	Mestrado / Doutorado	5
2	Ciências da Saúde	Mestrado / Doutorado	4
3	Ciências Fisiológicas - Fisiologia Animal Comparada	Mestrado / Doutorado	4
4	Educação Ambiental	Mestrado / Doutorado	4
5	Educação em Ciências: Química da Vida e Saúde	Mestrado / Doutorado	5
6	Enfermagem	Mestrado / Doutorado	5
7	Engenharia e Ciência de Alimentos	Mestrado / Doutorado	5
8	História da Literatura	Mestrado / Doutorado	4
9	Oceanografia Biológica	Mestrado / Doutorado	6
10	Oceanografia Física, Química e Geológica	Mestrado / Doutorado	5
11	Química Tecnológica e Ambiental	Mestrado / Doutorado	4

3.3 Especialização

Tabela 23 - Cursos de Especialização

CURSO	2009		2010		2011		2012		2013	
	Nº de Alunos	Concl.	Nº de Alunos	Concl.	Nº de Alunos	Concl.	Nº de Alunos	Concl.	Nº de Alunos	Concl.
Abordagem Multidisciplinar em Dependência Química	30	0	33	0	44	0	39	29	51	8
Agentes Infecto-Parasitários de Interesse Humano	18	4	21	6	22	6	13	2	11	8
Aplicações para Web - EAD	56	23	91	0	54	0	28	28	0	0
Artes Visuais	7	4	14	0	9	0	7	2	5	5
Ciências Contábeis	20	1	33	3	24	4	29	3	22	1
Comércio Exterior e Gestão Portuária	0	12	52	0	0	0	0	0	0	0
Diversidade Vegetal	0	0	6	0	16	0	26	2	15	10
Ecologia Aquática Costeira	11	6	19	3	17	5	3	0	2	3
Educação Ambiental - EAD	60	43	97	1	74	0	56	53	153	0
Educação de Jovens e Adultos na Diversidade - EAD	0	0	140	0	112	0	74	61	1	1
Educação em Direitos Humanos - EAD	0	0	151	0	108	0	0	0	0	0
Educação Física Escolar	19	0	19	4	33	12	17	0	14	14
Engenharia de Automação e Instrumentação							30	0	25	4
Engenharia Elétrica							20	0	17	2
Engenharia de Planejamento							30	0	10	6
Engenharia Naval							22	0	13	3
Engenheiro de Campo - Construção e Montagem							30	0	22	0
Especialização para Professores de Matemática - EAD	100	0	46	0	30	29	0	0	149	0
Formação de Professores na Narrativa da Docência							47	0	47	31
Gestão Ambiental em Municípios	45	6	47	1	65	29	30	0	33	13
Gestão Empresarial	0	0	0	0	0	0	0	0	0	0
Gestão Pública Municipal EAD									120	0
História do Rio Grande do Sul	0	0	18	8	0	0	0	0	0	0
Linguagem, Cultura e Educação	15	0	21	0	20	5	0	0	0	0
Linguística e Ensino da Língua Portuguesa	50	17	57	4	57	17	39	7	48	8
Mídias na Educação - EAD	222	18	675	55	510	75	290	173	133	1
Multiprofissional em Saúde da Família	85	0	85	64	0	0	0	0	0	0
Residência Médica	43	17	45	19	43	18	0	0	0	0
Residência Médica - Anestesiologia	2	0	4	0	6	0	9	2	5	3
Residência Médica - Cirurgia do Aparelho Digestivo	0	0	0	3	0	0	0	0	0	0
Residência Médica - Cirurgia Geral	6	3	7	0	7	3	5	4	5	5
Residência Médica - Clínica Médica	17	9	18	8	18	9	28	8	20	18
Residência Médica - Infectologia	0	0	0	0	1	0	1	0	1	1
Residência Médica - Medicina da Família e Comunidade	3	0	2	1	2	2	0	0	1	0
Residência Médica - Obstetrícia e Ginecologia	6	3	4	2	2	2	3	1	4	0
Residência Médica - Ortopedia e Traumatologia	6	0	6	2	6	2	9	2	7	4
Residência Médica - Pediatria	2	2	1	2	2	0	6	1	7	4
Residência Médica - Pediatria - Neonatologia	1	0	1	1	0	0	2	1	1	0
Residência Multiprofissional em Saúde da Família	0	0	0	0	4	0	12	3	8	0
Residência Integrada Multiprofissional Hospitalar	0	0	0	0	6	0	12	0	12	0
Rio Grande do Sul: Sociedade, Política & Cultura - EAD	100	0	59	0	1	3	12	12	200	1
Tecn. da Inform. e Comunicação na Educação - EAD	60	42	123	0	101	0	151	86	127	0
Total	949	210	1895	187	1394	221	1080	480	1289	154

Tabela 24 - Evolução do quantitativo de alunos nos cursos de especialização

Ano	2009	2010	2011	2012	2013
Nº de Alunos	949	1895	1394	1080	1289
Concluintes	210	187	221	480	154

Tabela 25 - Evolução % de alunos nos cursos de especialização

Ano	2010/2009	2011/2010	2012/2011	2013/2012	2013/2009
Nº de Alunos	99,68%	-26,44%	-22,53%	19,35%	35,83%
Concluintes	-10,95%	18,18%	117,19%	-67,92%	-26,67%

Gráfico 4 - Concluintes Especialização



Gráfico 5 - Evolução % dos concluintes Especialização



3. 4 Mestrado

Em 2013 a oferta de novos cursos de Mestrado cresceu 14,28% em relação a 2012. Os cursos de Engenharia Mecânica; Engenharia Química e Mestrado Nacional Profissional Ensino de Física tiveram início em 2013.

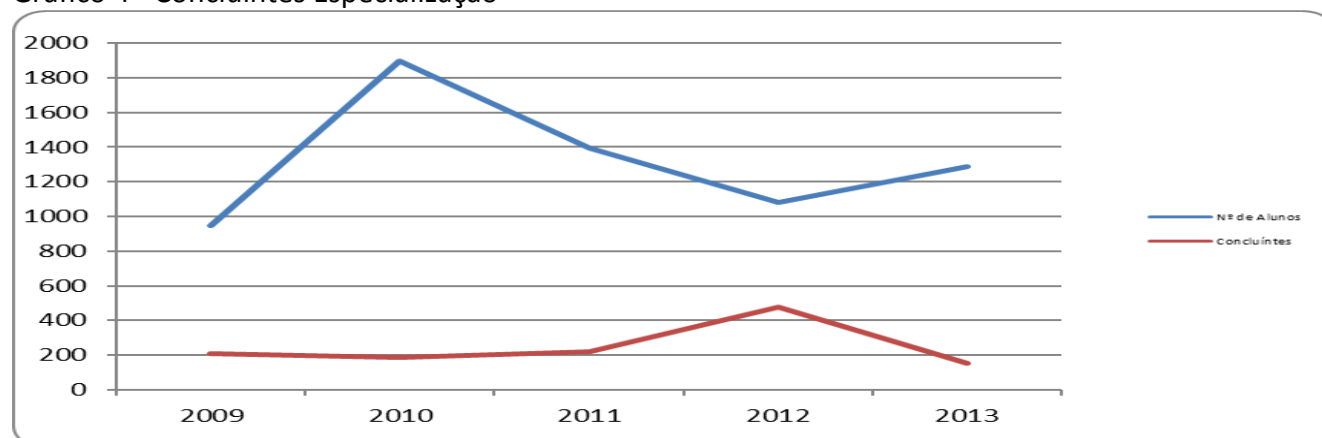
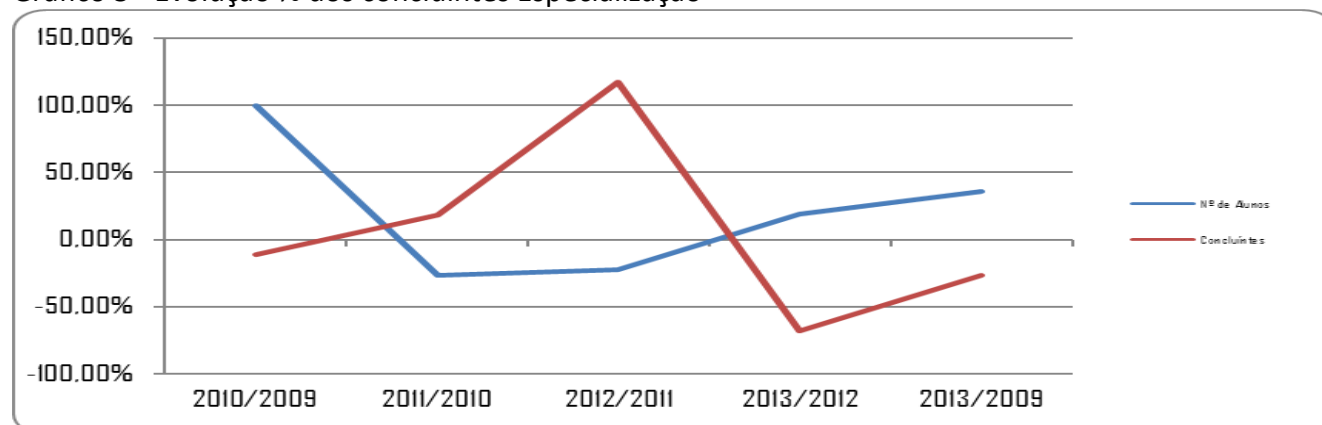
Tabela 26 - Cursos de Mestrado

CURSO	2009				2010				2011				2012				2013			
	M	I	A/D	D	M	I	A/D	D	M	I	A/D	D	M	I	A/D	D	M	I	A/D	D
Aquicultura	26	19	-	6	35	11	4	8	31	16	-	9	30	15	-	9	35	14	7	7
Biologia dos Ambientes Aquáticos e Continentais	34	15	1	8	28	8	1	4	32	11	1	10	35	26	3	10	37	5	5	10
Ciências da Saúde	50	14	-	10	62	19	2	27	48	16	-	14	45	20	-	8	48	16	16	11
Ciências Fisiológicas - Fisiologia Animal Comparada	19	6	-	10	26	8	2	9	36	21	-	8	35	12	2	7	41	20	15	16
Educação	-	-	-	-	-	-	-	-	-	-	-	-	11	12	3	-	27	19	26	0
Educação Ambiental	62	27	3	16	78	28	23	27	66	30	-	15	43	10	2	16	40	11	30	29
Educação em Ciências: Química da Vida e Saúde	25	9	-	-	44	15	-	10	46	22	-	8	36	17	-	10	37	17	40	16
Enfermagem	32	14	-	10	45	18	-	10	43	20	-	14	40	13	-	22	33	18	32	15
Eng Mecânica																	6	6	4	
Eng Química																	10	10	5	0
Engenharia da Computação	-	-	-	-	-	-	-	-	-	-	-	-	16	16	-	-	33	18	10	0
Engenharia e Ciência de Alimentos	33	15	1	12	54	24	6	7	46	15	1	12	60	23	1	13	52	15	7	11
Engenharia Oceânica	29	15	8	12	35	-	3	5	36	15	5	8	41	22	8	8	37	10	15	8
Física	-	-	-	-	4	4	1	-	7	4	1	-	11	4	2	1	10	4	2	3
Geografia	53	21	-	12	50	19	2	9	58	14	3	16	48	19	7	15	52	20	7	10
Gerenciamento Costeiro	-	-	-	-	13	13	-	-	22	10	-	-	35	13	-	8	32	11	4	4
História (Mestrado Profissional)	-	-	-	-	-	-	-	-	-	-	-	-	14	14	-	-	34	20	13	0
História da Literatura	41	11	1	8	45	15	2	10	40	15	-	17	41	11	-	6	46	13	1	16
Matemática (Mestrado Profissional)	-	-	-	-	-	-	-	-	20	20	-	-	34	21	19	-	29	19	15	7
Mestrado Nacional Profissional Ensino de Física																	9	9		
Modelagem Computacional	41	15	3	3	54	23	1	12	63	30	-	8	66	24	15	12	49	30	20	29
Oceanografia Biológica	41	13	1	15	50	16	1	11	39	15	-	16	38	11	-	11	35	18	9	13
Oceanografia Física, Química e Geológica	25	11	1	6	31	15	-	8	46	15	1	4	42	15	-	6	35	17	11	9
Química Tecnológica e Ambiental	33	12	-	11	42	18	2	13	37	16	1	14	45	20	-	13	36	12	1	14
	544	217	19	139	696	254	50	170	716	305	13	173	766	338	62	175	803	352	295	228

M: Matriculados; I: Ingressantes; A/D: Abandonos/Desligamentos; D: Dissertações

Tabela 27 - Evolução % do Mestrado

	2010/2009	2011/2010	2012/2011	2013/2012	2013/2009
Matriculados	27,94%	2,87%	6,98%	4,83%	47,61%
Ingressantes	17,05%	20,08%	10,82%	4,14%	62,21%
Abandonos	163,16%	-74,00%	376,92%	475,81%	1452,63%
Dissertações	22,30%	1,76%	1,16%	30,29%	64,03%

Gráfico 6 - Matriculados, ingressantes, abandonos e dissertações de mestrado

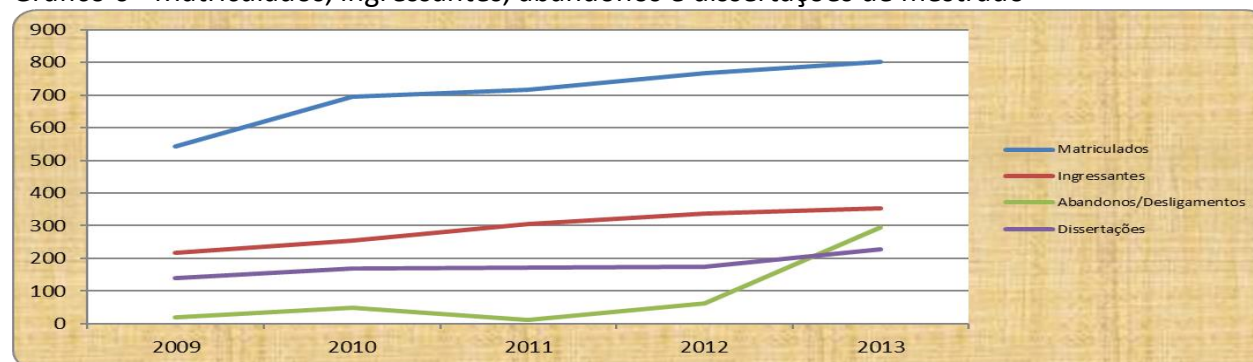

3. 5 Doutorado

Em 2013 a oferta de cursos de Doutorado se manteve inalterada.

Tabela 28 - Cursos de Doutorado

Nº	CURSO	2009				2010				2011				2012				2013			
		M	I	A/D	T	M	I	A/D	T	M	I	A/D	T	M	I	A/D	T	M	I	A/D	T
1	Aquicultura	24	8	0	0	23	3	2	8	36	14	0	4	31	8	0	7	36	6	11	4
2	Ciências da Saúde	0	0	0	0	0	0	0	0	8	15	0	0	22	10	0	0	39	17	8	0
3	Ciências Fisiológicas - Fisiologia Animal Comparada	27	11	0	3	34	8	2	6	41	15	1	2	43	8	1	4	51	17	8	5
4	Educação em Ciências: Química da Vida e Saúde	17	12	1	0	31	11	0	0	41	16	0	0	46	7	2	7	48	10	32	8
5	Educação Ambiental	40	8	0	6	55	9	4	8	54	12	0	11	57	15	2	7	57	13	21	18
6	Enfermagem	9	9	0	0	20	12	0	0	28	9	0	2	39	14	2	3	46	14	1	7
7	Engenharia e Ciência de Alimentos	32	12	0	6	48	19	1	3	57	12	0	7	66	14	0	9	61	10	1	9
8	História da Literatura	-	-	-	-	-	-	-	-	-	-	-	-	10	10	0	0	20	11	2	0
9	Oceanografia Física, Química e Geológica	16	2	0	6	18	2	0	2	23	6	0	4	23	5	0	3	8	9	5	3
10	Oceanografia Biológica	38	9	2	7	43	9	3	0	46	13	0	6	50	11	0	9	44	4	2	9
11	Química	-	-	-	-	-	-	-	-	-	-	-	-	12	12	0	0	17	7	2	0
Total		203	71	3	28	272	73	12	27	334	112	1	36	399	114	7	49	427	118	93	63

Tabela 29 - Evolução % do Doutorado

	2010/2009	2011/2010	2012/2011	2012/2013	2013/2009
Matriculados	33,99%	22,79%	19,46%	7,02%	110,34%
Ingressantes	2,82%	53,42%	1,79%	3,51%	66,20%
Abandonos	300,00%	-91,67%	600,00%	1228,57%	3000,00%
Teses	-3,57%	33,33%	36,11%	28,57%	125,00%

Gráfico 7 - Matriculados, ingressantes, abandonos e teses doutorado

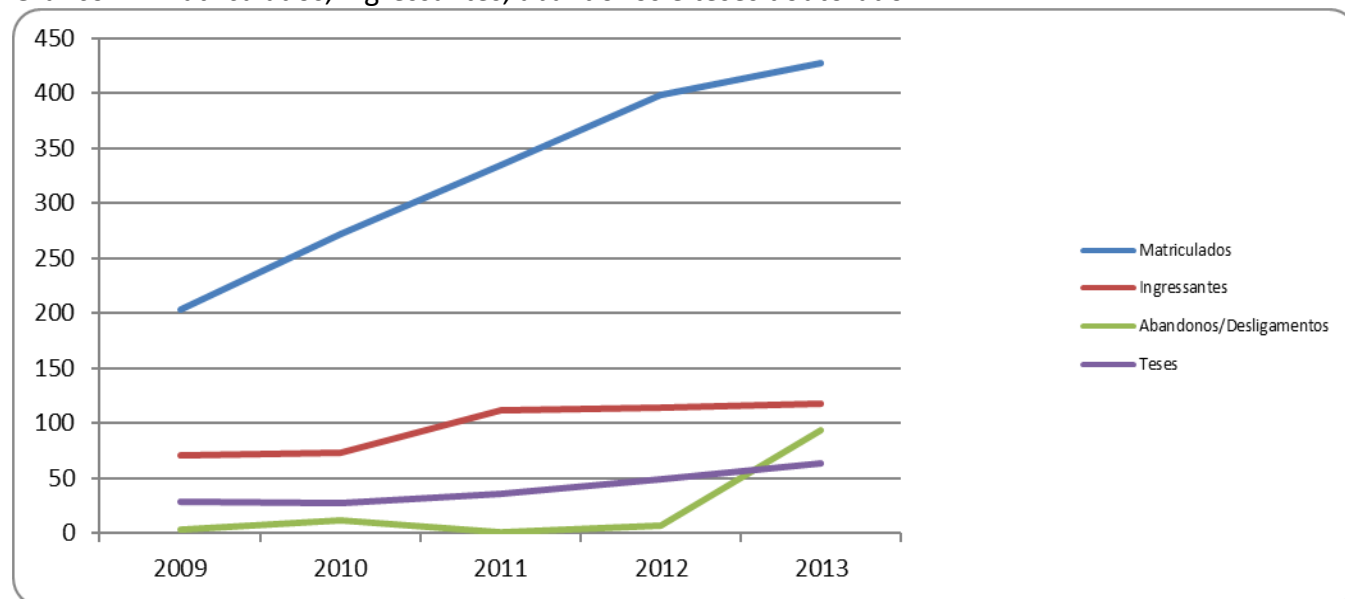

3.6 Distribuição de bolsas de Iniciação Científica CNPq

A tabela 30 apresenta o número de bolsas de iniciação científica por curso de graduação.

Tabela 30 - Bolsas de Iniciação Científica

CURSOS	2009 PIBIC	2010 PIBIC	2011 PIBIC	2012 PIBIC	2013 PIBIC
Administração	2	3	7	7	1
Arqueologia - Bacharelado	3	0	3	3	0
Arquivologia - Bacharelado	0	1	0	0	0
Artes Visuais - Licenciatura	2	3	4	4	2
Biblioteconomia	0	0	1	1	2
Ciências Biológicas - Bacharelado	0	0	0	0	12
Ciências Biológicas - Lic. e Bacharelado	15	17	17	17	0
Ciências Biológicas - Licenciatura	0	0	0	0	3
Ciências Contábeis - N	0	0	0	0	1
Ciências Econômicas - N	1	0	1	1	0
Direito - D	1	2	3	3	2
Direito - N	3	2	1	1	2
Educação Física	1	1	1	1	1
Enfermagem	13	9	12	12	8
Eng. Agroindustrial Ind. Alimentícias - Sto. Antônio da Patrulha					2
Engenharia Bioquímica	0	0	2	2	8
Engenharia Civil	2	3	3	3	2
Engenharia Civil Costeira e Portuária					2
Engenharia de Alimentos	4	4	3	3	3
Engenharia de Automação	0	1	4	4	2
Engenharia de Computação	4	10	5	5	3
Engenharia Mecânica	3	1	1	1	3
Engenharia Química	1	3	4	4	5
Física	1	0	0	0	1
Geografia - Bacharelado	3	1	3	3	2
Geografia - Licenciatura	3	4	3	3	0
História - Bacharelado	1	0	3	3	1
História - Licenciatura	0	2	0	0	3
Letras - Português	3	1	1	1	3
Letras - Português/Espanhol D	3	3	1	1	2
Letras - Português/Espanhol N	3	3	2	2	2
Letras - Português/Francês	3	3	3	3	2
Letras - Português/Inglês	2	6	4	4	3
Matemática	2	1	0	0	1
Matemática Aplicada	1	0	0	0	0
Medicina	4	2	3	3	6
Oceanologia	16	23	17	17	17
Pedagogia - Anos In. do Ens. Fund. - D	0	0	0	0	0
Pedagogia - Licenciatura - D	1	2	0	0	1
Pedagogia - Licenciatura - N	3	5	3	3	4
Pedagogia - Mag. do Ens. Médio	1	0	0	0	0
Psicologia	1	1	3	3	3
Química - Licenciatura	4	5	4	4	0
Química - Bacharelado					4
Sistema de Informação	1	0	1	1	2
Tecnologia em Gestão Ambiental - Rio Grande	0	0	3	3	1
Tecnologia em Gestão Ambiental - São Lourenço do Sul	0	0	1	1	0
Tecnologia em Toxicologia	0	2	3	3	1
Total	111	124	130	130	123

3.7 Programa de Bolsas de Iniciação Científica da FURG

A Tabela 31 apresenta o número de bolsas de Iniciação Científica da FURG.

Tabela 31 - Bolsa de Iniciação Científica – FURG

Cursos	Número de bolsas				
	2009	2010	2011	2012	2013
Artes Visuais	1	2	1	1	0
Arqueologia	0	0	0	0	1
Arquivologia	0	1	0	0	0
Biblioteconomia	0	0	1	1	0
Ciências Biológicas	1	1	1	1	3
Direito	0	1	0	0	1
Engenharia Alimentos	0	1	0	0	1
Engenharia Civil	1	0	0	0	0
Engenharia de Automação	0	0	0	0	1
Engenharia Civil Costeira e Portuária	0	0	0	0	1
Engenharia de Computação	3	0	1	1	2
Engenharia Mecânica	0	1	1	1	0
Engenharia Bioquímica	0	0	1	1	1
Engenharia Química	0	0	1	1	0
Educação Física	1	0	0	0	0
Enfermagem	0	0	0	0	1
Física	0	1	1	1	0
Geografia - Licenciatura	0	1	0	0	0
História - Bacharelado	2	1	0	0	0
História - Licenciatura	3	1	1	1	0
Letras - Português/Espanhol - D	0	0	1	1	0
Letras - Português/Espanhol - N	0	0	0	0	1
Letras - Português/Francês	0	0	1	1	0
Matemática	1	1	1	1	0
Matemática Aplicada	1	1	2	2	2
Medicina	0	2	1	1	1
Oceanologia	1	2	3	3	1
Pedagogia - Licenciatura - D	4	0	0	0	1
Pedagogia - Licenciatura - N	1	1	0	0	0
Psicologia	1	2	1	1	0
Química	1	1	1	1	1
Sistemas de Informação	0	0	1	1	0
Tecnologia em Toxicologia	0	1	1	1	0
Total	22	22	22	22	19

3.8 Programa Institucional de Iniciação Científica - PIBIC

A Tabela 32 apresenta o número de projetos inscritos e atendidos, bem como o número de doutores e mestres solicitantes pelo Programa, divididos por área do conhecimento.

Tabela 32 - PIBIC

		Ciências Exatas e da Terra	Ciências Biológicas	Engenharias	Ciências da Saúde	Ciências Agrárias	Ciências Sociais e Aplicadas	Ciências Humanas	Linguística, Letras e Artes	Total demanda qualificada
2009	Demanda	32	17	13	30	5	7	20	17	141
	Mestres	1	0	0	1	0	2	1	0	5
	Doutores	31	17	13	29	5	5	19	17	135
	Atendidos	22	15	10	10	8	5	12	10	92
2010	Demanda	45	25	12	16	6	7	27	20	158
	Mestres	1	0	0	0	0	1	0	0	2
	Doutores	44	25	12	16	6	6	27	20	155
	Atendidos	34	20	10	12	5	5	21	17	124
2011	Demanda	43	19	11	17	6	10	17	18	141
	Mestres	3	0	0	2	0	1	0	0	6
	Doutores	40	19	11	15	6	9	17	18	135
	Atendidos	35	18	10	16	6	10	17	18	130
2012	Demanda	43	19	11	17	6	10	17	18	141
	Mestres	3	0	0	2	0	1	0	0	6
	Doutores	40	19	11	15	6	9	17	18	135
	Atendidos	35	18	10	16	6	10	17	18	130
2013	Demanda	46	26	21	22	11	10	27	18	181
	Mestres	1	0	0	0	0	0	0	1	2
	Doutores	45	26	21	22	11	10	27	17	179
	Atendidos	32	18	14	15	7	7	18	12	123

3.9 Bolsas de Demanda Social - CAPES

A Tabela 33 apresenta o número de bolsas do Programa de Demanda Social da CAPES, para os cursos de mestrado e doutorado. Destaque para o fato de que 45,33% dos alunos matriculados nos cursos de mestrado e 34,42% dos matriculados nos cursos de doutorados foram contemplados com Bolsas deste Programa.

Tabela 33 - Bolsa Demanda Social Mestrado

Bolsas de Mestrado	2009	2010	2011	2012	2013
Aquicultura	7	11	17	17	21
Biologia de Ambientes Aquáticos Continentais	8	14	14	15	25
Ciências da Saúde	6	7	14	14	21
Ciências Fisiológicas - Fisiologia Animal Comparada	10	15	18	19	26
Educação	-	-	-	5	6
Educação Ambiental	12	15	20	20	14
Educação em Ciências: Química da Vida e Saúde	7	11	18	19	22
Enfermagem	7	10	13	13	12
Engenharia de Computação	-	-	-	5	11
Engenharia e Ciência de Alimentos	20	22	27	25	31
Engenharia Mecânica					2
Engenharia Oceânica	11	15	13	15	15
Engenharia Química					3
Física	0	2	3	4	5
Geografia	9	12	16	16	22
Gerenciamento Costeiro	0	3	8	8	12
Letras: História da Literatura	11	12	14	15	19
Modelagem Computacional	9	11	18	17	25
Oceanografia Biológica	10	18	14	11	18
Oceanografia Física, Química e Geológica	10	16	19	15	20
Pró - Reitoria (Mestrado)	-	8	-	-	17
Química Tecnológica e Ambiental	9	13	22	23	17
Total	146	215	268	276	364

Tabela 34 - Bolsas Demanda Social Doutorado

Bolsas de Doutorado	2009	2010	2011	2012	2013
Aquicultura	7	7	14	15	17
Ciências da Saúde	0	0	7	9	9
Ciências Fisiológicas - Fisiologia Animal Comparada	8	10	14	16	21
Educação Ambiental	8	11	13	12	13
Educação em Ciências: Química da Vida e Saúde	3	2	10	13	12
Enfermagem	3	1	4	5	6
Engenharia e Ciências de Alimentos	14	15	19	22	26
História da Literatura	0	0	0	2	4
Oceanografia Biológica	19	25	20	19	16
Oceanografia Física, Química e Geológica	6	7	9	6	8
Pró - Reitoria (Doutorado)	0	3	0	0	5
Química	0	0	0	5	10
Total	68	81	110	124	147

No período de 2009 a 2013 as bolsas de demanda social nos cursos de mestrado apresentaram um aumento de 149,32% e nos cursos de doutorado de 116,18%. A Tabela 35 e o Gráfico 8 a seguir representam essa evolução.

Tabela 35 - Evolução percentual das Bolsas de Demanda Social

Unidade	2010/2009	2011/2010	2012/2011	2013/2012	2013/2009
Bolsas Mestrado	47,26%	24,65%	2,99%	31,88%	149,32%
Bolsas Doutorado	19,12%	35,80%	12,73%	18,55%	116,18%

Gráfico 8 - Evolução das Bolsas de Demanda Social

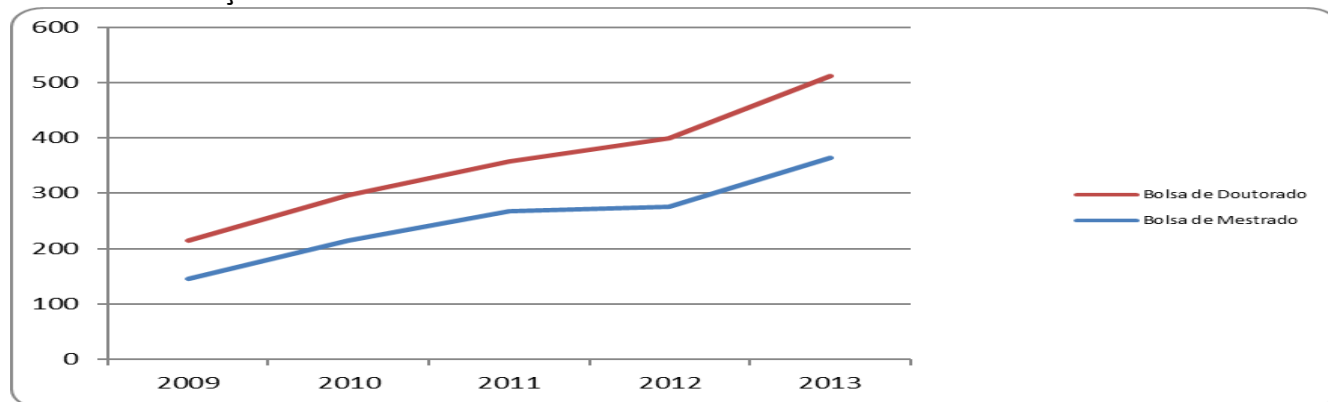

3.10 Projetos de Pesquisa

A Tabela 36 apresenta os Projetos de Pesquisa em andamento na Universidade, distribuídos por Unidade Acadêmica e ano.

Tabela 36 - Projetos de Pesquisa

Unidade	2009	2010	2011	2012	2013	Total
Centro de Ciências Computacionais	27	55	50	46	42	220
Escola de Enfermagem	67	41	64	63	83	318
Escola de Engenharia	27	31	47	53	47	205
Escola de Química e Alimentos	32	61	81	69	76	319
Faculdade de Direito	11	22	26	20	15	94
Faculdade de Medicina	32	43	36	36	46	193
Instituto de Ciências Biológicas	71	117	150	168	193	699
Instituto de Ciências Econ., Adm e Contábeis	26	27	26	32	25	136
Instituto de Ciências Humanas e da Informação	43	95	97	73	62	370
Instituto de Educação	22	53	49	45	39	208
Instituto de Letras e Artes	40	57	54	45	41	237
Instituto de Matemática, Estatística e Física	34	41	66	65	54	260
Instituto de Oceanografia	66	105	120	140	153	584
TOTAL	498	748	866	855	876	3843

Gráfico 9 - Projetos de Pesquisa

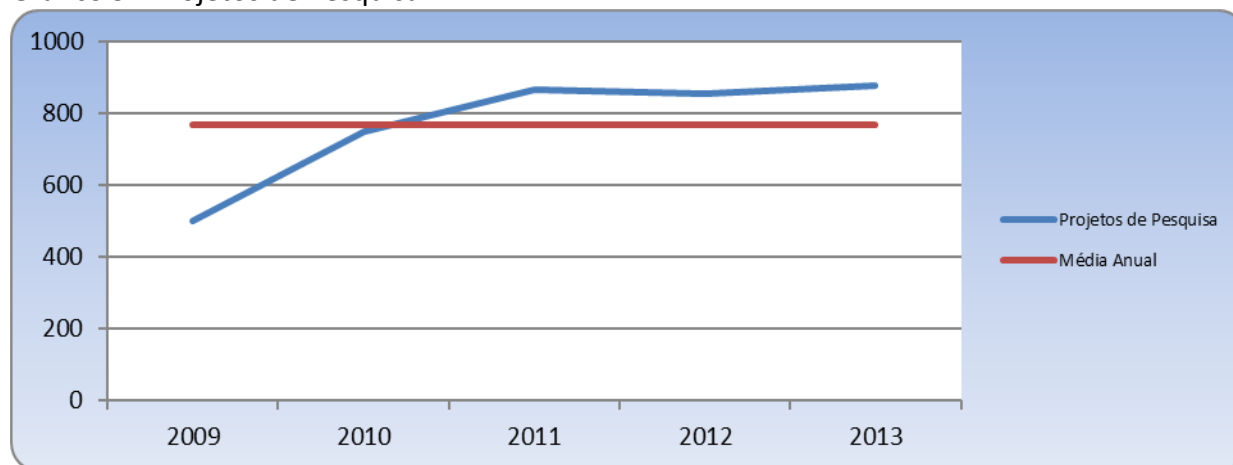

A Tabela 37 apresenta a evolução percentual anual dos projetos de pesquisa em desenvolvimento no período de 2009 a 2013. Neste período o quantitativo de projetos teve um aumento de 75,90%.

Tabela 37 - Evolução % dos Projetos de Pesquisa

Unidade	2010/2009	2011/2010	2012/2011	2013/2012	2013/2009
Centro de Ciências Computacionais	103,70%	-9,09%	-8,00%	-8,70%	55,56%
Escola de Enfermagem	-38,81%	56,10%	-1,56%	31,75%	23,88%
Escola de Engenharia	14,81%	51,61%	12,77%	-11,32%	74,07%
Escola de Química e Alimentos	90,63%	32,79%	-14,81%	10,14%	137,50%
Faculdade de Direito	100,00%	18,18%	-23,08%	-25,00%	36,36%
Faculdade de Medicina	34,38%	-16,28%	0,00%	27,78%	43,75%
Instituto de Ciências Biológicas	64,79%	28,21%	12,00%	14,88%	171,83%
Instituto de Ciências Econ., Adm e Contábeis	3,85%	-3,70%	23,08%	-21,88%	-3,85%
Instituto de Ciências Humanas e da Informação	120,93%	2,11%	-24,74%	-15,07%	44,19%
Instituto de Educação	140,91%	-7,55%	-8,16%	-13,33%	77,27%
Instituto de Letras e Artes	42,50%	-5,26%	-16,67%	-8,89%	2,50%
Instituto de Matemática, Estatística e Física	20,59%	60,98%	-1,52%	-16,92%	58,82%
Instituto de Oceanografia	59,09%	14,29%	16,67%	9,29%	131,82%
TOTAL	50,20%	15,78%	-1,27%	2,46%	75,90%

4. Extensão

Nesta seção são apresentadas informações relativas ao Centro de Atenção Integral à Criança e ao Adolescente (CAIC), aos projetos e cursos de extensão, ao Serviço de Assistência Jurídica (SAJ), ao Serviço de Assistência à Construção Civil (SASCC), ao Centro Regional de Estudos, Prevenção e Recuperação de Dependentes Químicos (CENPRE), a Editora e Gráfica da FURG (EDGRAF) e ao Complexo de Museus.

4.1 Centro de Atenção Integral à Criança e ao Adolescente

A Tabela 38 e o Gráfico 10 apresentam o quantitativo anual de alunos do CAIC matriculados na educação infantil, anos iniciais e finais, estudos diferenciados e educação de jovens e adultos e o total de diplomados por ano. Em 2013 deixaram de existir as séries 3º, 4º, 5º e 6º.

Tabela 38 - Alunos matriculados e Diplomados

Ens. Fundamental	2009	2010	2011	2012	2013
Maternal I	0	0	0	7	9
Maternal II	0	0	12	8	10
Pré I	30	30	30	28	32
Pré II	58	61	32	32	32
Estudos diferenciados	15	11	10	9	10
1º Ano	67	67	62	46	49
2º Ano	85	84	73	49	40
3º Ano	80	88	85	78	58
4º Ano	67	71	75	69	72
5º Ano	0	0	0	73	61
6º Ano	0	0	0	104	99
7º Ano	0	0	0	49	72
3ª Série	0	0	0	0	0
4ª Série	67	70	74	0	0
5ª Série	72	74	97	0	0
6ª Série	100	53	54	0	0
7ª Série	45	72	55	39	20
8ª Série	29	35	53	40	21
Classe de aceleração	21	0	0	0	0
1ª e 2ª etapa do EJA	9	28	55	49	22
3ª e 4ª etapa do EJA	32	101	249	56	124
Diplomados	26	75	88	52	46
Total	777	845	1016	736	731
Média	37,00	40,24	48,38	35,05	45,69
Desvio padrão	33,49	35,81	56,43	30,64	33,55
Máximo	100	101	249	104	124
Mínimo	0	0	0	0	9

Gráfico 10 - Alunos matriculados e diplomados

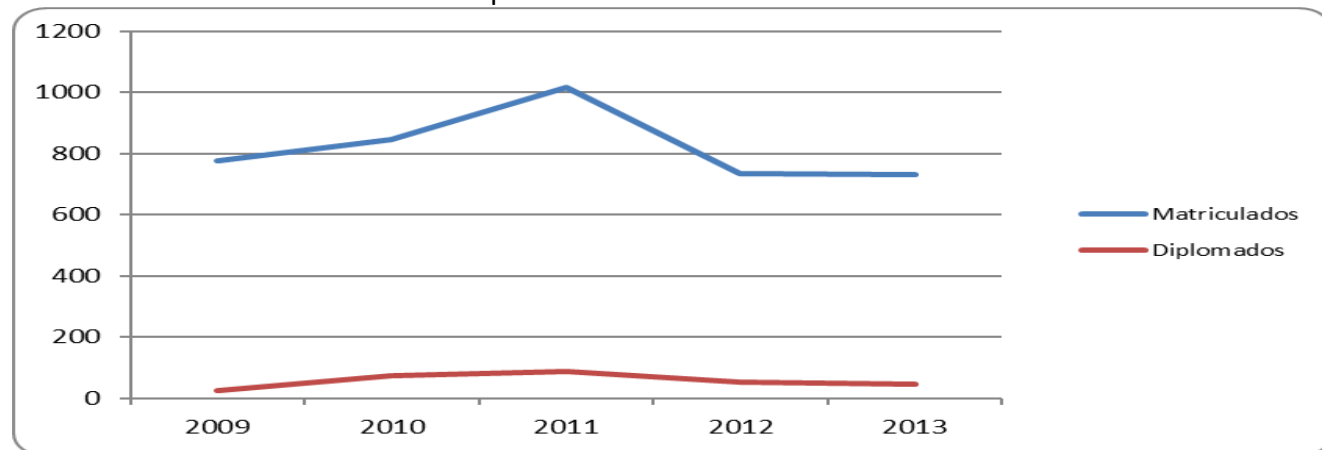

4.2 Projetos de Extensão

Tabela 39 - Projetos de Extensão

UNIDADE	2009	2010	2011	2012	2013	Total
Centro de Ciências Computacionais	7	7	16	9	11	50
Escola de Enfermagem	31	35	35	28	17	146
Escola de Engenharia	12	13	21	24	18	88
Escola de Química e Alimentos	17	18	11	9	6	61
Faculdade de Direito	28	28	20	5	6	87
Faculdade de Medicina	7	8	14	12	14	55
Instituto de Ciências Biológicas	40	45	27	15	7	134
Instituto de Ciências Econ., Adm e Contábeis	5	7	8	3	3	26
Instituto de Ciências Humanas e da Informação	106	110	84	50	53	403
Instituto de Educação	87	91	61	37	42	318
Instituto de Letras e Artes	70	72	35	19	28	224
Instituto de Matemática, Estatística e Física	19	19	11	10	15	74
Instituto de Oceanografia	22	22	20	14	8	86
TOTAL	451	475	363	235	228	1752

Gráfico 11 - Projetos de Extensão



Tabela 40 - Evolução % Projetos de Extensão

UNIDADE	2010/2009	2011/2010	2012/2011	2013/2012	2013/2009
Centro de Ciências Computacionais	0.00%	128.57%	-43.75%	22.22%	57.14%
Escola de Enfermagem	12.90%	0.00%	-20.00%	-39.29%	-45.16%
Escola de Engenharia	8.33%	61.54%	14.29%	-25.00%	50.00%
Escola de Química e Alimentos	5.88%	-38.89%	-18.18%	-33.33%	-64.71%
Faculdade de Direito	0.00%	-28.57%	-75.00%	20.00%	-78.57%
Faculdade de Medicina	14.29%	75.00%	-14.29%	16.67%	100.00%
Instituto de Ciências Biológicas	12.50%	-40.00%	-44.44%	-53.33%	-82.50%
Instituto de Ciências Econ., Adm e Contábeis	40.00%	14.29%	-62.50%	0.00%	-40.00%
Instituto de Ciências Humanas e da Informação	3.77%	-23.64%	-40.48%	6.00%	-50.00%
Instituto de Educação	4.60%	-32.97%	-39.34%	13.51%	-51.72%
Instituto de Letras e Artes	2.86%	-51.39%	-45.71%	47.37%	-60.00%
Instituto de Matemática, Estatística e Física	0.00%	-42.11%	-9.09%	50.00%	-21.05%
Instituto de Oceanografia	0.00%	-9.09%	-30.00%	-42.86%	-63.64%
TOTAL	5.32%	-23.58%	-35.26%	-2.98%	-49.45%

4.3 Cursos de Extensão

Tabela 41 - Cursos de Extensão

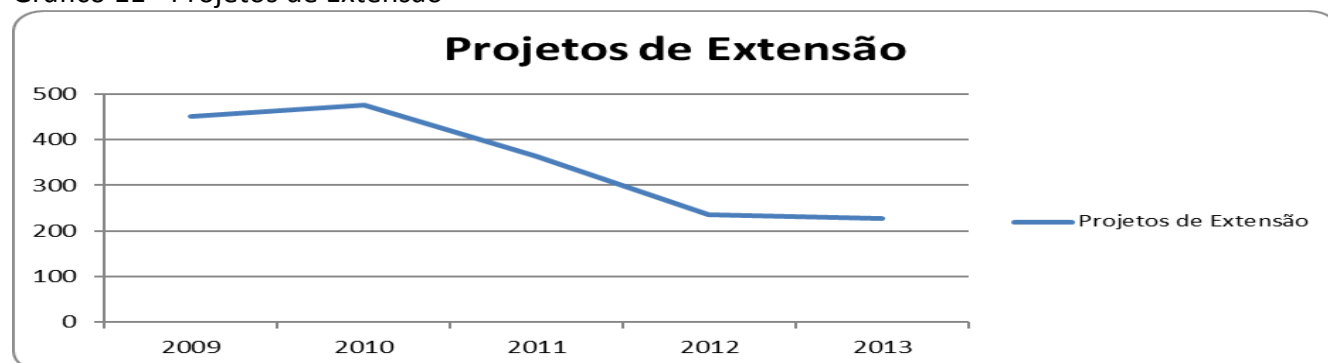
Tipo/Nível de Curso			Iniciação	Capacitação / Qualificação	Atualização	Aperfeiçoamento	Total
2009	Nº de Cursos	Presencial	145	179	71	35	430
		Semi-Presencial	0	0	0	0	0
		EAD	0	0	0	2	2
	Alunos	Matriculados	7230	3580	3379	1632	15821
		Concluintes	7230	3580	3379	1632	15821
2010	Nº de Cursos	Presencial	147	181	75	37	440
		Semi-Presencial	0	0	0	0	0
		EAD	0	0	0	5	5
	Alunos	Matriculados	7330	3682	3680	2050	16742
		Concluintes	7330	3682	3680	2050	16742
2011	Nº de Cursos	Presencial	145	182	75	35	437
		Semi-Presencial	0	0	0	0	0
		EAD	0	0	0	5	5
	Alunos	Matriculados	5354	3735	3680	2540	15309
		Concluintes	5354	3735	3680	2540	15309
2012	Nº de Cursos	Presencial	9	7	11	8	35
		Semi-Presencial	0	0	0	0	0
		EAD	0	0	0	0	0
	Alunos	Matriculados	11992	10393	7995	9594	39974
		Concluintes	11992	10393	7995	9594	39974
2013	Nº de Cursos	Presencial	15	14	17	0	46
		Semi-Presencial	0	0	0	0	0
		EAD	0	0	3	1	4
	Alunos	Matriculados	770	1183	1736	200	3889
		Concluintes					0

Obs: Não foi disponibilizada a informação relativa aos concluintes de 2013

Gráfico 12 - Número de Alunos em cursos de Extensão



Gráfico 13 - Número de Cursos de Extensão



4.4 Pessoal envolvido nos Cursos de Extensão

Tabela 42 - Pessoal envolvido nos Cursos de Extensão

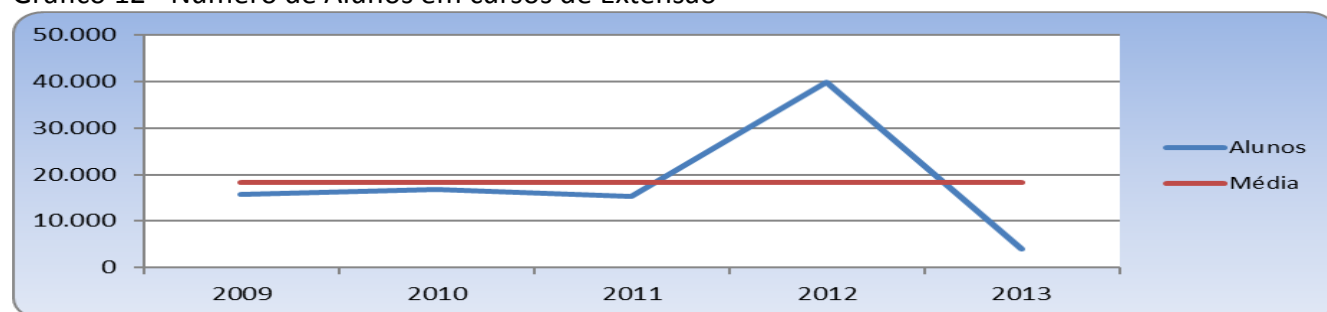
Tipo / Nível de Curso			Iniciação	Capacitação / Qualificação	Atualização	Aperfeiçoamento	Total
2009	FURG	Docentes	171	107	83	74	435
		Alunos de Graduação	513	214	90	60	877
		Alunos Pós-Graduação	23	21	27	14	85
		TAE	63	49	25	9	146
	Outras	Outras IFES	34	40	9	0	83
		Comunidade	70	21	59	27	177
2010	FURG	Docentes	175	109	85	79	448
		Alunos de Graduação	585	231	97	71	984
		Alunos Pós-Graduação	25	23	31	15	94
		TAE	60	51	25	9	145
	Outras	Outras IFES	34	40	9	0	83
		Comunidade	85	23	50	25	183
2011	FURG	Docentes	155	115	84	83	437
		Alunos de Graduação	585	231	97	71	984
		Alunos Pós-Graduação	50	44	44	37	175
		TAE	60	51	25	9	145
	Outras	Outras IFES	34	40	9	0	83
		Comunidade	85	23	50	25	183
2012	FURG	Docentes	12	10	10	8	40
		Alunos de Graduação	0	0	0	0	0
		Alunos Pós-Graduação	0	0	0	0	0
		TAE	11	9	9	3	32
	Outras	Outras IFES	0	0	0	0	0
		Comunidade	105	75	60	57	297
2013	FURG	Docentes	31	31	49	5	116
		Alunos de Graduação	56	36	81	7	180
		Alunos Pós-Graduação	0	0	0	0	0
		TAE	5	8	19	1	33
	Outras	Outras IFES	0	0	0	0	0
		Comunidade	1	8	0	1	10

4.5 Serviço de Assistência Judiciária - SAJ

O Serviço de Assistência Judiciária (SAJ) tem por objetivo unir a teoria e prática, permitindo ao estudante atuar em situações reais e fazer com que a Universidade cumpra seu papel social, prestando serviços de forma gratuita à comunidade.

As tabelas 43 e 44 apresentam alguns indicadores dos serviços prestados pelo SAJ.

Tabela 43 - Recursos Humanos envolvidos nas atividades do SAJ

RECURSOS HUMANOS	Ano				
	2009	2010	2011	2012	2013
Alunos em estágio	85	69	89	71	76
Carga horária total	1600	100	120	120	140
Bolsistas	1	1	4	-	3
Carga horária semanal	40	20	12	-	40
Professores	7	5	4	4	2

Tabela 44 - Serviços prestados pelo SAJ

SERVIÇOS PRESTADOS	2009	2010	Ano 2011	2012	2013
Consultas agendadas	165	158	433	240	143
Consultas efetuadas	145	142	385	203	314
Retornos	0	536	412	394	*
Audiências: Cíveis/Família	69	76	60	71	48
Proc. ajuizados Cíveis/Família	70	71	89	97	76

* A partir do ano de 2013 o SAJ passou a ser uma disciplina anual, como as demais do curso de Direito.

Nesse sentido, o total de aulas no ano de 2013 foi em torno de 140. Com relação aos retornos, não se tem a identificação do número, pois está inserido nas consultas efetuadas, tendo em vista que os assistidos do SAJ comparecem para buscar informações de seus processos. Não há marcação de retorno, mas disponibilidade para a prestação de informações sobre o andamento processual.

4.6 Serviço de Assistência à Construção Civil - SASCC

O Serviço de Assistência na Construção Civil (SASCC) tem por objetivo auxiliar as famílias de baixa renda do município de Rio Grande na elaboração de projetos e habitações populares, regularização de construções concluídas e processos de usucapião. Nas tabelas 45 a 48 estão apresentados alguns indicadores representativos das atividades desenvolvidas no SASCC.

Tabela 45 - Serviços prestados pelo SASCC

Atividades Desenvolvidas	2009	2010	2011	2012	2013
Visitas aos clientes	52	142	95	72	90
Projetos concluídos	40	44	49	41	68
Projetos em andamento	55	78	82	82	69
Laudos técnicos	40	39	60	48	73
Projetos desenvolvidos (ou em desenvolvimento)	94	123	133	123	137

Tabela 46 - Projetos Usucapião

Projetos de Usucapião	2013
Visitas aos clientes	82
Projetos em andamento - fase de elaboração	9
Pendências - aguardando resposta dos interessados	5
Solicitações - projetos que ainda não foram iniciados	36
Projetos concluídos e entregues para a Defensoria Pública	68

Tabela 47 - Projetos de Regularização de Obras

Projetos de Regularização de Obras	2013
Visitas aos clientes	8
Projetos em andamento - fase de elaboração	3
Projetos tramitando na prefeitura	3
Projetos que estão aguardando resposta dos interessados	*2
Solicitações - projetos que ainda não foram iniciados	9
Processos cancelados a pedido do interessado	1

Tabela 48 - Projetos novos ou especiais

Projetos novos ou especiais	2013
Pedidos	2
Aguardando resposta dos interessados	2*

Gráfico 14 - Serviços prestados pelo SASCC

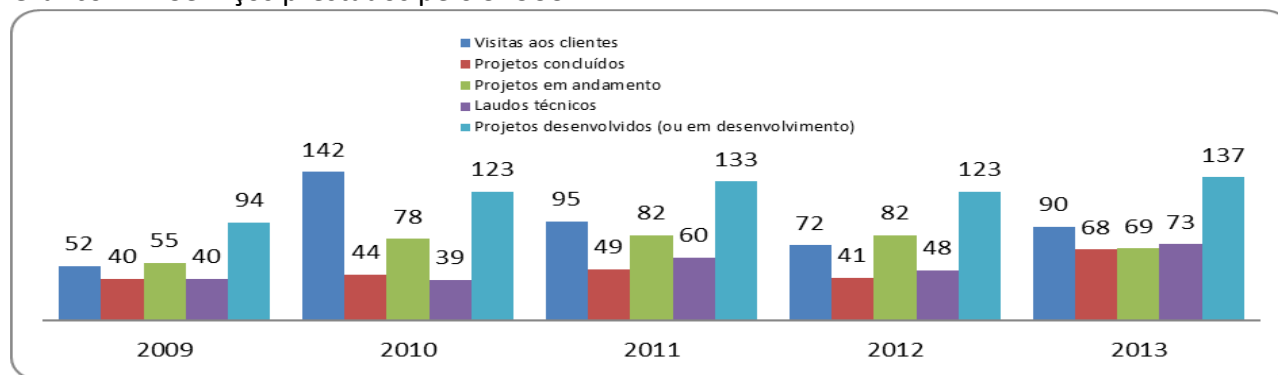

4.7 Centro Regional de Estudos, Prevenção e Recuperação de Dependentes Químicos - CENPRE

Nas tabelas 49 a 53 estão apresentados alguns indicadores representativos das atividades desenvolvidas pelo CENPRE.

Tabela 49 - Cursos realizados

ANO	Quantidade	Participantes
2009	5	345
2010	15	435
2011	13	475
2012	9	226
2013	10	504

Tabela 50 - Eventos realizados

ANO	Quantidade	Participantes
2009	7	3587
2010	7	502
2011	5	323
2012	37	2574
2013	5	18550

Tabela 51 - Atendimentos em Saúde Humana

ANO	Atendimento em saúde humana	
	Quantidade	Participantes
2009	864	1927
2010	1132	1356
2011	1248	1384
2012	1715	1715
2013	1468	1468

Tabela 52 - Página na Web

ANO	Quantidade	Visitantes
2009	1	35547
2010	1	35600
2011	1	36348
2012	1	55897
2013	1	145069

Tabela 53 - Publicações e Outros Produtos Acadêmicos

TIPO DE ATIVIDADE	2012	2013
	Público atingido e/ou tiragem	Público atingido e/ou tiragem
Resumo em congresso	7 resumos	8 resumos
Discutindo o cotidiano	200 pessoas	123 pessoas
Dialogando com a arte	144 pessoas	100 pessoas
Prevenção à recaída	22 pessoas	32 pessoas
Psicoeducação	220 pessoas	180 pessoas
E.book	3800 acessos	7851 acessos
Manual de Orientação p/Profissionais de Comunidades Terapêuticas	30 (tiragem)	0
Manual de Orientação p/Profissionais da Saúde	600 (tiragem)	500 tiragem
Livro didático	1400 (tiragem)	0
Trabalhos de conclusão de curso de Especialização	14 trabalhos	8 trabalhos
Projeto apresentado no Curso de Especialização	19 projetos	20 projetos
Palestras em escolas	1854 pessoas	259 pessoas

4.8 Editora e Gráfica - EDGRAF

4.8.1 Publicações Editadas

Nas tabelas 54 e 55 estão apresentados indicadores relativos a prestação de serviços da Editora e Gráfica (EDGRAF) da FURG.

A Tabela 54 apresenta indicadores relativos a publicações realizadas pela Editora e Gráfica da FURG. Destaca-se que no período de 2009 a 2013 ocorreu um crescimento de 90,91% da publicação de periódicos e de 18,75% na publicação de Livros.

Tabela 54 - Publicações Editadas

Publicações	2009	2010	2010/2009	2011	2011/2010	2012	2012/2011	2013	2013/2012	2013/2009
Periódicos	11	13	18,18%	12	-7,69%	17	41,67%	21	23,53%	90,91%
Livros	16	12	-25,00%	20	66,67%	23	15,00%	19	-17,39%	18,75%
Edições diversas	3	14	366,67%	7	-50,00%	10	42,86%	17	70,00%	466,67%
Total	30	39	30,00%	39	0,00%	50	28,21%	57	14,00%	90,00%

Gráfico 15 - Publicações Editadas

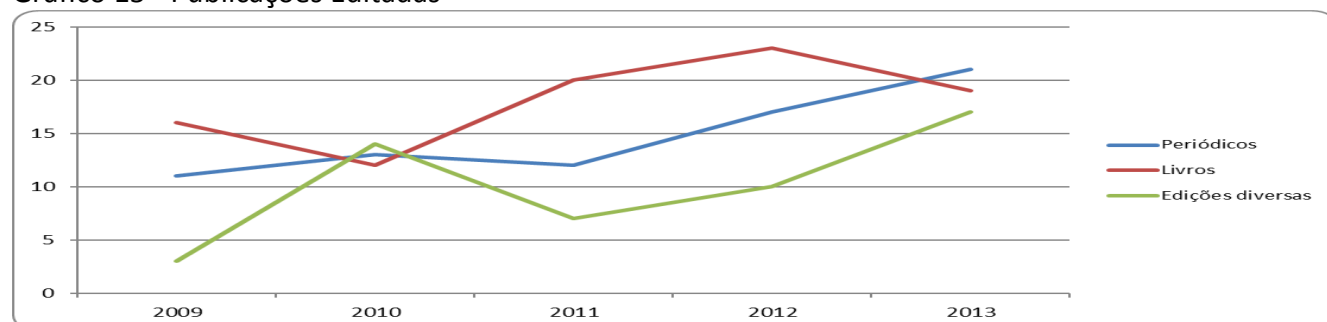

4.8.2 Outros Serviços

A Tabela 55 apresenta outros serviços prestados pela Editora e Gráfica de onde destaca-se a evolução de 75,12% no período de 2009 a 2013 na venda interna de publicações da FURG.

Tabela 55 - Outros Serviços

Movimentação	2009	2010	2010/2009	2011	2011/2010	2012	2012/2011	2013	2013/2012	2013/2009
Vendas de publicações de terceiros	1371	1182	-13,79%	1158	-2,03%	1756	51,64%	2255	28,42%	64,48%
Venda interna publicações FURG	607	611	0,66%	926	51,55%	865	-6,59%	1063	22,89%	75,12%
Venda externa publicações FURG	88	121	37,50%	63	-47,93%	32	-49,21%	83	159,38%	-5,68%
Outros serviços gráficos (impressos)	2E+06	2E+06	-0,10%	1493063	-2,48%	2E+06	20,91%	2165734	19,97%	41,31%
Serviços de encadernações	753	695	-7,70%	7840	1028,06%	831	-89,40%	729	-12,27%	-3,19%

4.9 Museu Oceanográfico

As tabelas 56 e 57 representam a evolução no quantitativo de visitantes ao Museu Oceanográfico, que no período de 2009 a 2013 teve um aumento de 401,8% considerando pagantes e não pagantes.

Tabela 56 - Número de Visitantes

Público	NÚMERO DE VISITANTES					
	2009	2010	2011	2012	2013	Total
Pagante	4542	2995	4042	3667	2829	18.075
Não-pagante	21726	32.879	37.040	26.813	30.447	148.905
Total	26.268	35.874	41.082	30.480	33.276	166.980

Gráfico 16 - Número de Visitantes no Museu



Tabela 57 - Evolução dos Visitantes do Museu Oceanográfico

	% DE VISITANTES				
	2010/2009	2011/2010	2012/2011	2013/2012	2013/2009
Pagante	-34,06%	34,96%	-9,28%	-22,85%	-37,71%
Não-pagante	51,33%	12,66%	-27,61%	13,55%	389,06%
Total de Público	36,57%	14,52%	-25,81%	9,17%	401,80%

5.Assuntos Estudantis

Nesta seção são encontradas informações relativas a bolsas de Ensino, Pesquisa, Extensão e Monitoria (EPEM) e Auxílio Alimentação e Auxílio Transporte.

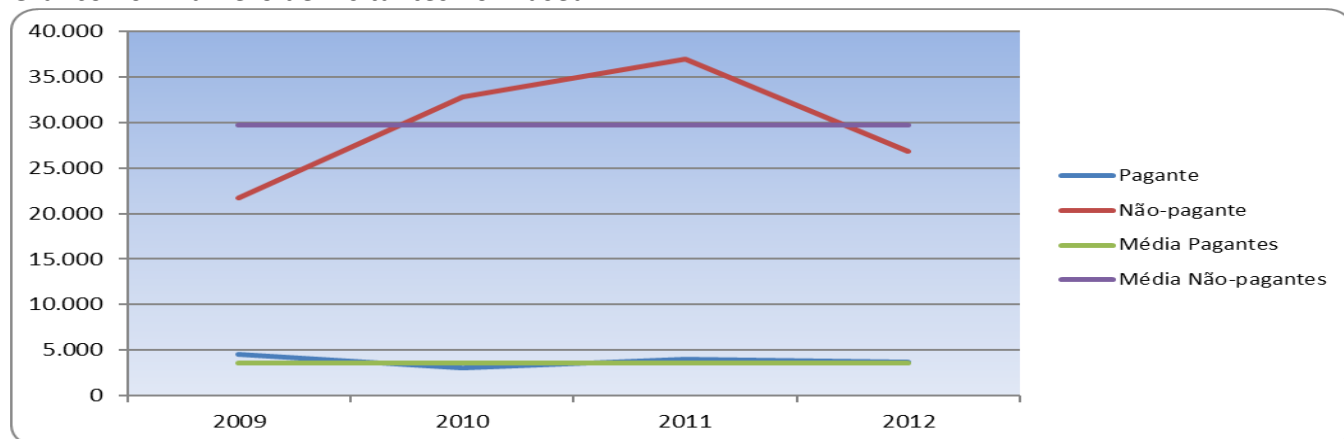
5.1 Bolsas de Trabalho, Monitoria e EPEM

Em 2011 as Bolsas de Trabalho e Monitoria foram substituídas pelas Bolsas EPEM. O Programa de Bolsas de Ensino, Pesquisa e Extensão e Monitoria Remunerada (EPEM) é um programa permanente da FURG, integrado ao Programa Institucional de Desenvolvimento do Estudante (PDE), com finalidade de incentivar a formação qualificada dos acadêmicos na FURG.

A Tabela 58 apresenta o número de bolsas trabalho e monitoria de 2009 e 2010 e o número de Bolsas EPEM (2011, 2012 e 2013), distribuídas aos estudantes por Unidade Acadêmica e Administrativa.

Tabela 58 - Bolsas

UNIDADE	2009		2010		2011	2012	2013
	Trabalho	Monitoria	Trabalho	Monitoria	EPEM	EPEM	EPEM
CAIC	0	0	0	0	0	8	4
C3	10	0	15	0	37	30	34
EEnf	13	3	17	7	24	23	39
EE	16	12	28	15	51	49	50
EQA	18	19	32	20	62	64	77
FADIR	19	0	17	0	19	23	26
FAMED	15	25	28	25	28	44	66
ICB	32	5	58	3	51	61	69
ICEAC	16	10	18	12	17	13	24
ICHI	38	1	64	0	79	71	73
IE	21	2	41	0	49	34	44
ILA	12	8	20	9	19	26	31
IMEF	5	16	19	24	59	58	49
ID	9	6	21	10	11	19	19
Complexo de Museus	0	0	0	0	0	1	0
Pró-Reitorias	30	0	56	0	44	10	10
IFRS	0	0	0	0	6	1	0
TOTAL	254	107	434	125	556	535	615

Gráfico 17 - Distribuição de Bolsas - Trabalho /Monitoria/ EPEM



Tabela 59 - Evolução Percentual do Número de Bolsas Distribuídas

Bolsas Distribuídas	2010/2009	2011/2010	2012/2011	2013/2012	2013/2009
	54,85%	-0,54%	-3,78%	14,95%	-100,00%

5.2 Distribuição de bolsas voluntárias por Unidades Acadêmicas e Administrativas

A Tabela apresenta as bolsas voluntárias distribuídas aos estudantes por Unidade Acadêmica.

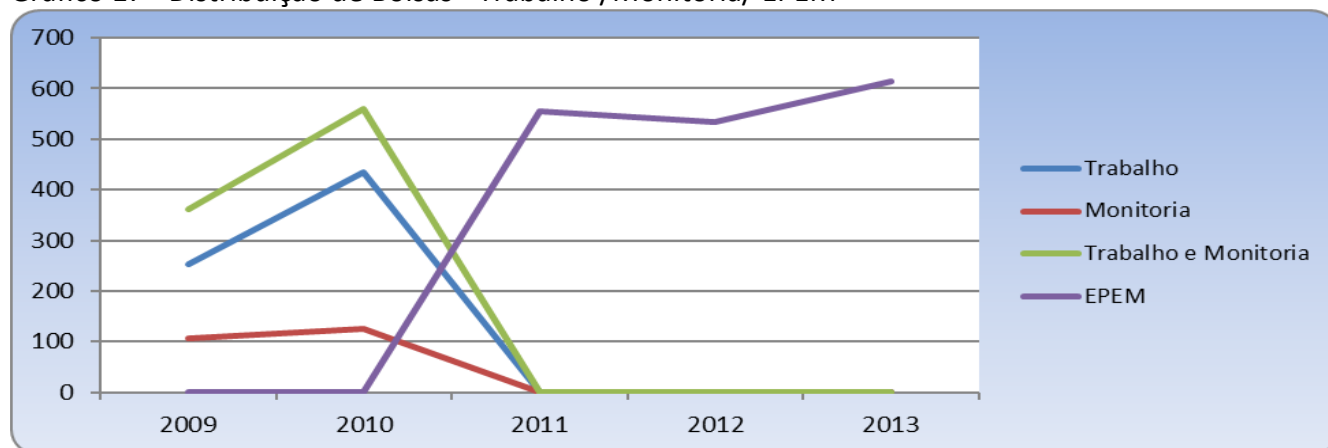
Tabela 60 - Bolsas Voluntários

UNIDADES	2009	2010	2011	2012	2013
C3	1	8	3	4	10
EEnf	51	88	88	17	84
EE	34	21	80	15	24
EQA	65	105	72	14	33
FADIR	19	44	38	3	4
FAMED	107	176	90	3	3
ICB	106	125	115	17	30
ICEAC	15	26	9	3	4
ICHI	82	123	163	22	24
IE	31	64	52	9	11
ILA	40	36	68	4	9
IMEF	19	23	18	4	3
IO	37	41	15	1	0
Pró-Reitorias	2	12	4	0	0
CAIC	4	7	0	0	0
Complexo de Museus	1	0	0	0	0
DCE	15	1	0	0	0
TOTAL	629	900	815	116	239

Gráfico 18 - Distribuição de Bolsas Administrativas



Tabela 61 - Evolução Percentual da Distribuição de Bolsas Voluntárias

Bolsas Distribuídas	2010/2009	2011/2010	2012/2011	2013/2012	2013/2009
	43,08%	-9,44%	-85,77%	106,03%	-62,00%

5.3 Auxílio ao Estudante

As Tabelas 62 e 63 apresentam a evolução do auxílio aos estudantes. Em 2012 foi inaugurada a casa do estudante em Santo Antônio da Patrulha e a nova casa do estudante no Campus Carreiros.

Tabela 62 - Auxílio ao Estudante

Especificação	2009	2010	2011	2012	2013
Casa do Estudante	96	104	183	349	275
Auxílio Alimentação	2686	3761	4820	4267	4809
Auxílio Transporte	833	1247	1550	1624	1374

Gráfico 19 - Distribuição do Auxílio ao Estudante



Tabela 63 - Evolução Percentual dos Auxílios

Especificação	2010/2009	2011/2010	2012/2011	2013/2012	2013/2009
Casa do Estudante	8,33%	75,96%	90,71%	-21,20%	186,46%
Auxílio Alimentação	40,02%	28,16%	-11,47%	12,70%	79,04%
Auxílio Transporte	49,70%	24,30%	4,77%	-15,39%	64,95%

6. Gestão de Pessoas

Nesta seção são encontradas informações relativas aos servidores da FURG, como: número de ativos e inativos, lotação, regimes de trabalho, grau de instrução, titulação, capacitação, qualificação e seus respectivos afastamentos.

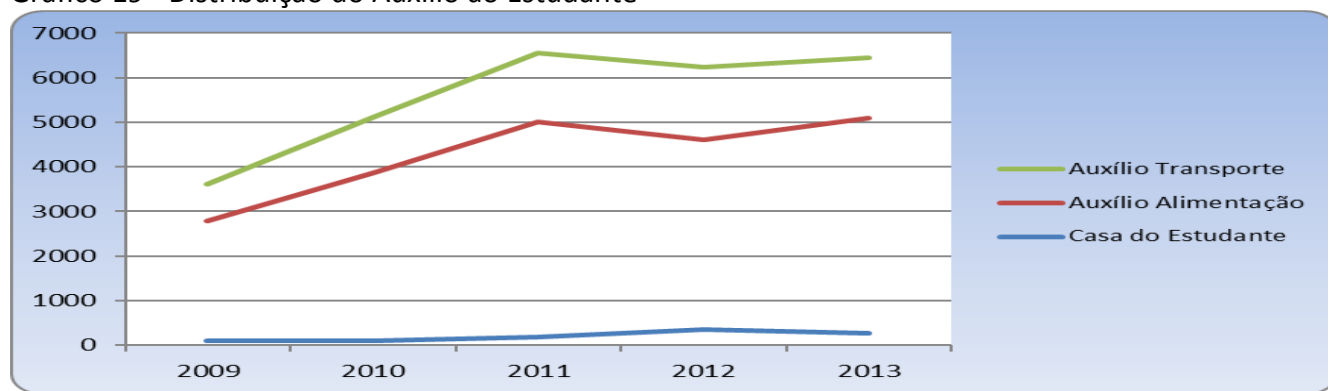
6.1 Corpo técnico-administrativo em Educação

Na tabela 64 estão apresentadas as informações relativas aos TAE ativos da FURG quanto a lotação, categoria funcional e grau de instrução.

6.1.1 Distribuição por local e categoria funcional 2013

Tabela 64 - TAE por Lotação e Categoria

Unidade		A	B	C	Grupo D	E	PUC	Total	
Reitoria	Gabinete			2	15	4		21	
	Esantar e Frota	1		6	5	3		15	
	Hospital	8	7	158	78	206	4	461	
	NTI			1	14	10		25	
	SEAD			3	1	1		5	
	SECOM			6	3	1		10	
Subtotal		9	7	176	116	225	4	537	
Progep	Gabinete				7	4		11	
	DIGEP	2		4	8	4		18	
	DIDESP	1	1	1	3	0		6	
	DAS			3	3	10		16	
	NPOSS					3		3	
Subtotal		3	1	8	21	21	0	54	
Proplad	Gabinete			1	2	2		5	
	Arquivo Geral					3		3	
	DAFC			2	6	4		12	
	DAI					1		1	
	DAM	2		3	19	2		26	
	DIPLAN			1	4	2		7	
Subtotal		2	0	7	31	14	0	54	
Prograd	Gabinete				5	3		8	
	DIGEA	1		2	4	0		7	
	DADG					1		1	
	SIB	1	1	6	5	20		33	
	Subtotal		2	1	8	14	24	0	49
Propesp	Gabinete			1	3	0		4	
	DIPESQ			1	3	0		4	
	DIPOSG			1	2	0		3	
	Subtotal		0	0	3	8	0	0	11
Prae	Gabinete			2	8	9		19	
	DIDES			1		5		6	
	Subtotal		0	0	3	8	14	0	25
Proexc	Gabinete			1	4	1		6	
	DIEX				5	2		7	
	CAIC				1	5		6	
	EDGRAF			2	11	3		16	
	Complexo de Museus		1	4	2	1		8	
	DART				1	1		2	
Subtotal		0	1	7	24	13	0	45	
Proinfra	Gabinete				2	3		5	
	DOB			1	3	10		14	
	Prefeitura	16	23	27	56	1		123	
	Biotério	1		2	2	1		6	
	CGP	1				0		1	
Subtotal		18	23	30	63	15	0	149	
Unidades Acadêmicas		Todas	10	2	18	146	35	1	212
Subtotal		10	2	18	146	35	1	212	
Total Geral		44	35	260	431	361	5	1136	

Obs: Considerados todos os servidores da FURG da Lei 11.091/2005 e do PUCRCE, incluído 20 TAE afastados assim distribuídos: 4 TAE Cedidos; 6 TAE em Licença para Acompanhamento de Cônjuge com Lotação Provisória / 2 TAE Licença para Tratar de Interesses Particulares; 1 TAE em Cooperação Técnica; 4 TAE requisitados; 3 TAE Licença para Acompanhamento de Cônjuge sem remuneração.

6.1.2 Evolução por grupo funcional

A Tabela 65 apresenta o nº de TAE por Categoria Funcional. Comparado o período de 2009 a 2013 constatamos a evolução de 14,4% no número total de servidores TAE ativos.

Tabela 65 - TAE por categoria funcional

Ano	Classe						Total
	A	B	C	D	E	PUC	
2009	52	45	255	363	273	5	993
2010	53	41	247	365	320	3	1029
2011	48	40	241	369	339	3	1040
2012	48	37	255	413	342	3	1098
2013	44	35	260	431	361	5	1136

Gráfico 20 - Distribuição dos TAE por categoria funcional

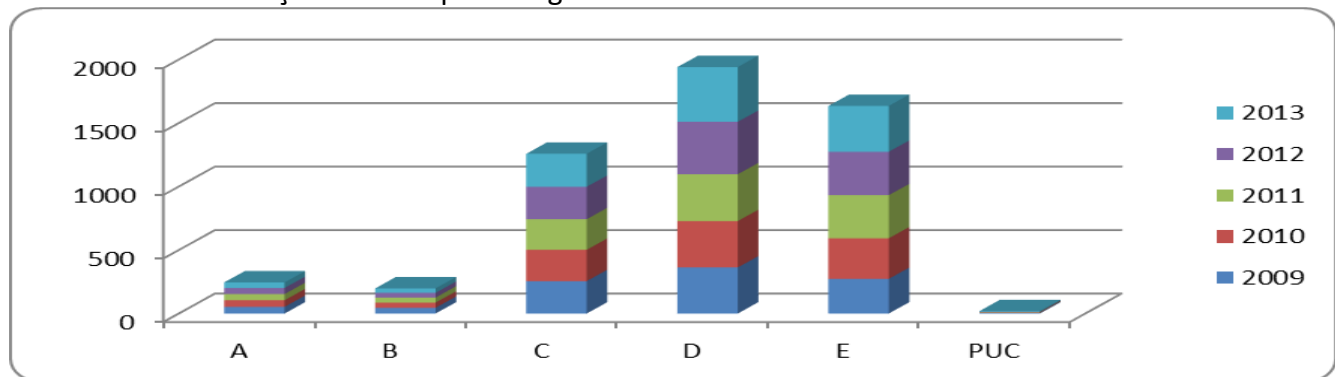

A tabela 66 apresenta a evolução percentual no número de servidores por Categoria Funcional. Observa-se que a Classe "E" apresentou no período de 2009 a 2013 a maior evolução de crescimento com um percentual de 32,23%, seguido pela classe D com um crescimento de 18,73%.

Tabela 66 - Evolução % do número de Servidores por Categoria Funcional

Ano	Classe					
	A	B	C	D	E	PUC
2010/2009	1,92%	-8,89%	-3,14%	0,55%	17,22%	-40,00%
2011/2010	-9,43%	-2,44%	-2,43%	1,10%	5,94%	0,00%
2012/2011	0,00%	-7,50%	5,81%	11,92%	0,88%	0,00%
2013/2012	-8,33%	-5,41%	1,96%	4,36%	5,56%	66,67%
2013/2009	-15,38%	-22,22%	1,96%	18,73%	32,23%	0,00%

A tabela 67 apresenta o percentual representativo de cada Classe do segmento de TAE. Observa-se que o percentual das classes A, B e C apresentaram diminuição no período de 2009 a 2013 considerando a política do Governo Federal de não reposição dos desligamentos de servidores pertencentes às classe A e B e considerando que na classe C existe o maior número de cargos em extinção que não são repostos. A mesma política do Governo Federal permitiu a reposição automática dos desligamentos dos servidores de Classe D e E, e ainda um incremento nos quantitativos considerando a expansão da FURG.

Tabela 67 - % de participação de cada Categoria Funcional no número total de servidores

Ano	Classe						Total
	A	B	C	D	E	PUC	
2009	5,24%	4,53%	25,68%	36,56%	27,49%	0,50%	100,00%
2010	5,15%	3,98%	24,00%	35,47%	31,10%	0,29%	100,00%
2011	4,62%	3,85%	23,17%	35,48%	32,60%	0,29%	100,00%
2012	4,37%	3,37%	23,22%	37,61%	31,15%	0,27%	100,00%
2013	3,87%	3,08%	22,89%	37,94%	31,78%	0,44%	100,00%

6.1.3 Evolução por grupo funcional

A Tabela 68 apresenta a composição do segmento TAE por grau de instrução e ano. O percentual soma em 2013 de servidores TAE com ensino médio completo, superior completo, Especialização, mestrado e doutorado representam 60,56% do total de servidores.

Tabela 68 - TAE por grau de instrução

Grau de Instrução	2009		2010		2011		2012		2013	
	Quant.	%	Quant.	%	Quant.	%	Quant.	%	Quant.	%
Ensino Fundamental incompleto	62	6,24	48	4,66	48	4,62	35	3,19	34	2,99
Ensino Fundamental completo	60	6,04	70	6,80	64	6,15	46	4,19	40	3,52
Ensino Médio completo	409	41,19	369	35,86	356	34,23	386	35,15	374	32,92
Ensino Superior completo	169	17,02	180	17,49	169	16,3	178	16,2	208	18,31
Pós-Graduação - Especialização	217	21,85	249	24,20	277	26,63	299	27,23	309	27,20
Pós-Graduação - Mestrado	70	7,05	105	10,20	119	11,4	145	13,2	144	12,68
Pós-Graduação - Doutorado	6	0,60	8	0,78	7	0,67	9	0,82	27	2,38
Total	993	100,00	1029	100,00	1040	100,00	1098	100,00	1136	100,00

Gráfico 21 - TAE por Grau de Instrução

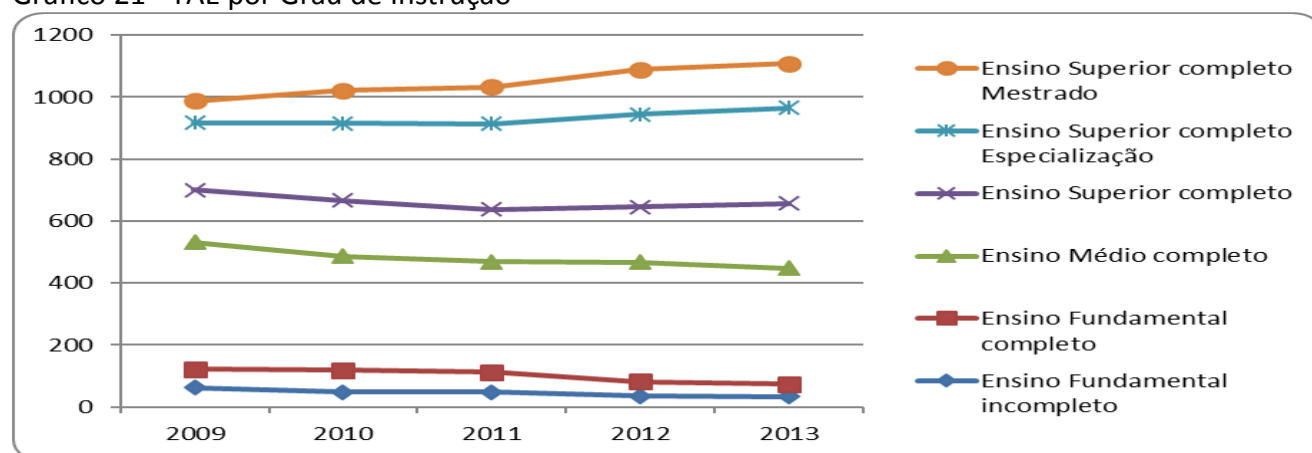

6.2 Corpo Docente

6.2.1 Docente Efetivo por Titulação, Carga Horária e Categoria

Tabela 69 - Docentes por Titulação, Carga Horária e Categoria

Ano/Carga Horária		2009				2010				2011				2012				2013			
		12h	20 h	40 h	DE	12h	20 h	40 h	DE	12h	20 h	40 h	DE	12h	20 h	40 h	DE	12h	20 h	40 h	DE
Graduação	Titular	0	0	0	0	0	0	0	0	0	0	0	0	0	0	0	0	0	0	0	0
	Associado	0	0	0	0	0	0	0	0	0	0	0	0	0	0	0	0	0	0	0	0
	Adjunto	0	0	0	5	0	0	0	3	0	0	0	2	0	0	0	1	0	0	0	1
	Assistente	0	0	0	0	0	0	0	0	0	0	0	0	0	0	0	0	0	0	0	0
	Auxiliar	0	0	0	2	0	0	0	5	0	0	2	5	0	0	2	5	0	1	2	5
Especialização	Ensino Tecnológico	0	0	0	0	0	0	0	0	0	0	0	0	0	0	0	0	0	0	0	0
	Titular	0	0	2	2	0	0	2	2	0	0	2	2	0	0	2	1	0	0	2	1
	Associado	0	0	0	0	0	0	0	0	0	0	0	0	0	0	0	0	0	0	0	0
	Adjunto	0	0	7	9	0	0	5	8	0	0	4	8	0	0	2	6	0	0	2	5
	Assistente	0	2	2	1	0	1	2	1	0	0	2	1	0	0	2	1	0	0	2	1
Mestrado	Auxiliar	0	3	7	4	0	6	7	5	0	6	7	6	0	7	7	7	0	6	6	9
	Ensino Tecnológico	0	0	0	0	0	0	0	0	0	0	0	0	0	0	0	0	0	0	0	0
	Titular	0	0	2	12	0	0	2	10	0	0	2	10	0	0	2	8	0	0	2	8
	Associado	0	0	0	0	0	0	0	0	0	0	0	0	0	0	0	0	0	0	0	0
	Adjunto	0	1	4	35	0	1	3	30	0	1	3	29	0	0	2	30	0	0	2	25
Doutorado	Assistente	0	5	16	97	0	10	21	130	0	10	23	122	0	11	24	107	0	9	21	96
	Auxiliar	0	0	0	0	0	0	0	0	0	0	0	0	0	0	0	0	0	0	0	13
	Ensino Tecnológico	0	0	0	0	0	0	0	3	0	0	0	2	0	0	0	2	0	0	0	2
	Titular	0	0	1	40	0	0	1	34	0	0	1	33	0	0	1	32	0	0	1	25
	Associado	0	0	3	111	0	0	2	102	0	0	2	110	0	0	2	130	0	0	3	141
Total por Carga Horária	Adjunto	0	0	9	174	0	1	11	244	0	1	12	260	0	1	12	270	0	2	12	272
	Assistente	0	0	0	0	0	0	0	0	0	0	0	0	0	0	0	0	0	0	0	0
	Auxiliar	0	0	0	0	0	0	0	0	0	0	0	0	0	0	0	0	0	0	0	31
	Ensino Tecnológico	0	0	0	0	0	0	0	4	0	0	0	5	0	0	0	5	0	0	0	5
	Total	0	11	53	492	0	19	56	581	0	18	60	595	0	19	58	605	0	18	55	640
Total Anual		556				656				673				682				713			

Obs: No quantitativo total de 713 estão considerados: 706 Docentes Efetivos de Magistério Superior + 7 Docentes do Ensino Tecnológico. Destes encontram-se afastados 4 Docentes (3 Cedidos e 1 Requisitado)

6.2.2 Docente por titulação / evolução por Unidade

Tabela 70 - Docente de Ensino Superior por titulação e Unidade Acadêmica

UNIDADE	2009					2010					2011					2012					2013				
	D	M	E	G	Tot	D	M	E	G	Total	D	M	E	G	Total	D	M	Ep	G	Tot	D	M	E	G	Total
C3	13	11	0	0	24	17	17	0	0	34	19	16	0	0	35	22	13	0	0	35	25	14	0	0	39
EENF	14	8	0	0	22	15	11	0	0	26	17	12	0	0	29	17	12	0	0	29	20	8	0	0	28
EENG	31	15	3	0	49	38	17	5	1	61	38	18	6	1	63	38	19	6	0	63	43	21	5	2	71
EDA	29	8	0	1	38	39	7	0	1	47	41	8	0	1	50	44	8	0	1	53	65	8	0	1	74
FADIR	9	14	4	1	28	11	13	3	1	28	14	12	3	1	30	13	14	3	0	30	15	12	3	0	30
FAMED	22	32	22	0	76	24	37	20	0	81	25	38	18	2	83	25	36	17	2	80	28	33	15	2	78
ICB	32	7	1	0	40	38	6	0	0	44	43	4	0	0	47	47	1	0	0	48	46	2	0	0	48
ICEAC	10	22	6	0	38	12	25	5	0	42	16	23	4	0	43	18	22	3	0	43	18	21	3	0	42
ICHI	37	12	4	1	54	45	17	2	2	66	46	17	2	2	67	49	15	2	4	70	51	15	5	1	72
IE	20	20	0	0	40	22	24	0	0	46	28	21	0	0	49	31	18	0	0	49	35	16	0	0	51
ILA	34	9	0	0	43	39	13	0	1	53	40	12	1	1	54	42	10	2	1	55	42	12	1	3	58
IMEF	34	14	2	3	53	44	16	2	2	64	47	17	2	1	67	51	15	1	0	67	51	13	1	0	65
ID	43	5	2	1	51	51	4	2	0	57	50	4	2	0	56	56	3	1	0	60	53	3	1	0	57
Total	328	177	44	7	556	395	207	39	8	649	424	202	38	9	673	453	186	35	8	682	492	178	34	9	713

Obs: D=Doutorado; M=Mestrado; G=Graduação; Tot=Total.

Tabela 71 - Evolução Percentual do Número de Docentes por Titulação

Ano	Dout	Mest	Esp	Grad	Total
2010/2009	20,43%	16,95%	-11,36%	14,29%	16,73%
2011/2010	7,34%	-2,42%	-2,56%	12,50%	3,70%
2012/2011	6,84%	-7,92%	-7,89%	-11,11%	1,34%
2013/2012	8,61%	-4,30%	-2,86%	12,50%	4,55%
2013/2009	50,00%	0,56%	-22,73%	28,57%	28,24%

6.2.3 Evolução de docentes por titulação

Tabela 72 - Número e Percentual Docente por Titulação - Geral

Titulação	2009	%	2010	%	2011	%	2012	%	2013	%
Graduação	7	1,26%	8	1,23%	9	1,34%	8	1%	9	1,26%
Especialização	44	7,91%	39	6,01%	38	5,65%	35	5%	34	4,77%
Mestrado	177	31,83%	207	31,90%	202	30,01%	186	27%	178	24,96%
Doutorado	328	58,99%	395	60,86%	424	63,00%	453	66%	492	69,00%
Total	556	100%	649	100%	673	100,00%	682	100,00%	713	100,00%

Gráfico 22 - Docentes por Titulação - Geral



Gráfico 23 - Distribuição Percentual da Titulação dos Docentes em 2013



6.2.4 Docentes por Classe e Unidade Acadêmica

A tabela 73 apresenta o número de docentes (efetivos, substitutos e visitantes) distribuídos por Classe e Unidade Acadêmica. Considerando o exercício de 2013 a categoria de adjunto representa o maior quantitativo com 41,47%.

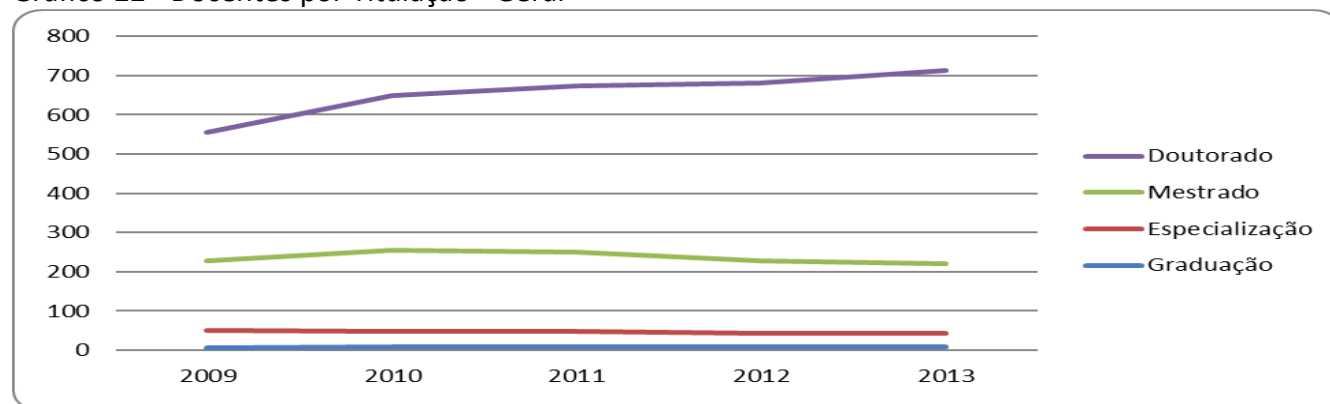
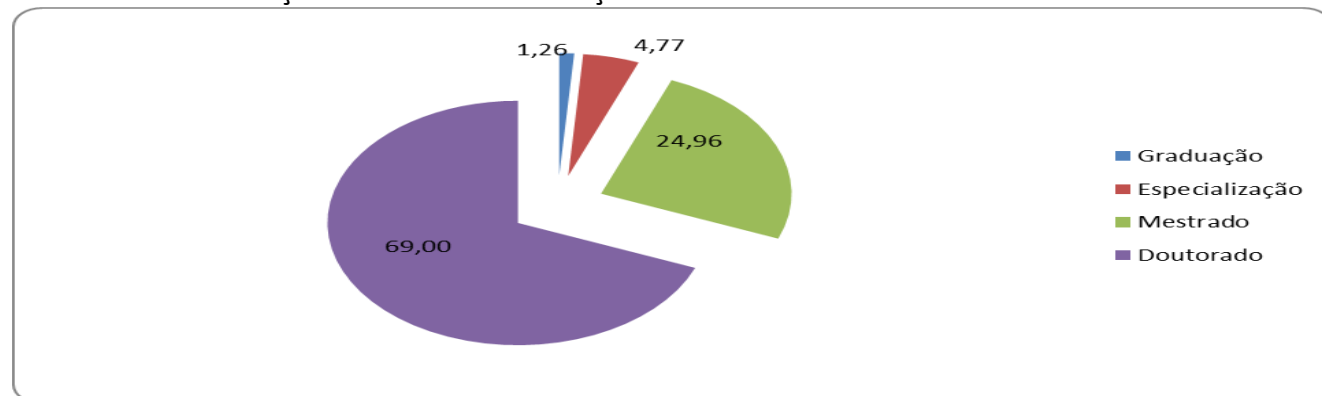
Tabela 73 - Docentes por Classe e Unidade Acadêmica

Ano	Classe	C3	Eenf	EE	EQA	FADIR	FAMED	ICB	ICEAC	ICHI	IE	ILA	IMEF	IO	PROGRAD	Total
2009	Titular	1	1	6	4	1	9	9	2	0	1	2	5	18	0	59
	Associado	2	5	16	15	2	11	10	4	13	5	8	7	16	0	114
	Adjunto	10	13	21	16	10	26	18	12	27	19	25	30	17	0	244
	Assistente	11	3	6	3	13	21	3	17	12	15	8	11	0	0	123
	Auxiliar	0	0	0	0	2	9	0	3	2	0	0	0	0	0	16
	Substituto	2	8	16	5	8	13	11	14	16	15	15	6	9	0	138
	Visitante	1	0	0	2	0	0	0	0	1	1	2	0	2	0	9
	Total	27	30	65	45	36	89	51	52	71	56	60	59	62	0	703
2010	Titular	1	1	5	4	1	8	5	2	0	1	1	5	17	0	51
	Associado	2	4	12	14	1	9	10	4	12	5	8	7	16	0	104
	Adjunto	14	15	29	26	10	25	27	13	35	20	31	37	24	0	306
	Assistente	17	6	12	3	14	28	2	20	16	20	12	15	0	0	165
	Auxiliar	0	0	3	0	2	11	0	3	3	0	1	0	0	0	23
	Tecnológico	0	1	0	0	0	0	0	1	2	0	1	0	2	0	7
	Substituto	2	0	1	0	4	0	3	2	5	5	3	3	0	2	30
	Visitante	0	0	0	2	0	0	0	0	0	1	2	0	0	0	5
2011	Total	36	27	62	49	32	81	47	45	73	52	59	67	59	2	691
	Titular	1	1	5	4	1	8	5	2	0	1	1	5	16	0	50
	Associado	3	5	12	15	2	9	12	4	12	7	8	7	16	0	112
	Adjunto	16	16	28	27	13	25	29	16	35	23	31	39	22	0	320
	Assistente	15	6	14	4	12	28	1	18	15	18	11	16	0	0	158
	Auxiliar	0	0	4	0	2	13	0	2	3	0	2	0	0	0	26
	Tecnológico	0	1	0	0	0	0	0	1	2	0	1	0	2	0	7
	Substituto	2	1	1	7	3	4	5	5	4	0	1	0	7	0	40
2012	Visitante	0	0	0	2	0	0	0	0	2	1	2	0	1	0	8
	Total	37	30	64	59	33	87	52	48	73	50	57	67	64	0	721
	Titular	1	1	5	4	1	7	3	2	0	1	1	5	15	0	46
	Associado	3	6	13	16	4	11	14	6	14	7	12	9	17	0	132
	Adjunto	19	15	27	28	11	20	31	17	36	26	29	39	26	0	324
	Assistente	12	6	15	5	14	27	0	15	13	15	9	14	0	0	145
	Auxiliar	0	0	3	0	0	15	0	2	5	0	3	0	0	0	28
	Tecnológico	0	1	0	0	0	0	0	1	2	0	1	0	2	0	7
2013	Substituto	4	2	8	11	6	3	7	11	9	5	3	0	3	0	72
	Visitante	0	0	0	1	0	0	0	0	2	0	1	0	1	0	5
	Total	39	31	71	65	36	83	55	54	81	54	59	67	64	0	759
	Titular	1	1	3	4	1	7	2	2	0	1	0	4	12	0	38
	Associado	3	6	17	19	4	13	13	6	16	7	15	12	14	0	145
	Adjunto	19	17	26	25	13	20	30	17	34	29	27	37	27	0	321
	Assistente	12	3	13	6	12	25	1	13	12	10	10	12	0	0	129
	Auxiliar	4	0	12	19	0	13	2	3	8	4	5	0	3	0	73
2013	Tecnológico	0	1	0	1	0	0	0	1	2	0	1	0	1	0	7
	Substituto	3	1	4	2	6	3	4	10	8	7	5	4	1	0	58
	Visitante	0	0	0	1	0	0	0	0	2	0	0	0	0	0	3
	Total	42	29	75	77	36	81	52	52	82	58	63	69	58	0	774

A tabela 74 apresenta a composição percentual do quadro de servidores docentes por classe e unidade acadêmica. A Tabela toma por referência os quantitativos da tabela 73.

Tabela 74 - Docentes por Classe Funcional

Ano	Classe	C3	Eenf	EE	EDA	FADIR	FAMED	ICB	ICEAC	ICHI	IE	ILA	IMEF	ID	Total
2009	Titular	3,70%	3,33%	9,23%	8,89%	2,78%	10,11%	17,65%	3,85%	0,00%	1,79%	3,33%	8,47%	29,03%	8,39%
	Associado	7,41%	16,67%	24,62%	33,33%	5,56%	12,36%	19,61%	7,69%	18,31%	8,93%	13,33%	11,86%	25,81%	16,22%
	Adjunto	37,04%	43,33%	32,31%	35,56%	27,78%	29,21%	35,29%	23,08%	38,03%	33,93%	41,67%	50,85%	27,42%	34,71%
	Assistente	40,74%	10,00%	9,23%	6,67%	36,11%	23,60%	5,88%	32,69%	16,90%	26,79%	13,33%	18,64%	0,00%	17,50%
	Auxiliar	0,00%	0,00%	0,00%	0,00%	5,56%	10,11%	0,00%	5,77%	2,82%	0,00%	0,00%	0,00%	0,00%	2,28%
	Substituto	7,41%	26,67%	24,62%	11,11%	22,22%	14,61%	21,57%	26,92%	22,54%	26,79%	25,00%	10,17%	14,52%	19,63%
	Visitante	3,70%	0,00%	0,00%	4,44%	0,00%	0,00%	0,00%	0,00%	1,41%	1,79%	3,33%	0,00%	3,23%	1,28%
	Total	100,00%	100,00%	100,00%	100,00%	100,00%	100,00%	100,00%	100,00%	100,00%	100,00%	100,00%	100,00%	100,00%	100,00%
2010	Titular	2,78%	3,70%	8,06%	8,16%	3,13%	9,88%	10,64%	4,44%	0,00%	1,92%	1,69%	7,46%	28,81%	7,38%
	Associado	5,56%	14,81%	19,35%	28,57%	3,13%	11,11%	21,28%	8,89%	16,44%	9,62%	13,56%	10,45%	27,12%	15,05%
	Adjunto	38,89%	55,56%	46,77%	53,06%	31,25%	30,86%	57,45%	28,89%	47,95%	38,46%	52,54%	55,22%	40,68%	44,28%
	Assistente	47,22%	22,22%	19,35%	6,12%	43,75%	34,57%	4,26%	44,44%	21,92%	38,46%	20,34%	22,39%	0,00%	23,88%
	Auxiliar	0,00%	0,00%	4,84%	0,00%	6,25%	13,58%	0,00%	6,67%	4,11%	0,00%	1,69%	0,00%	0,00%	3,33%
	Tecnológico	0,00%	3,70%	0,00%	0,00%	0,00%	0,00%	0,00%	2,22%	2,74%	0,00%	1,69%	0,00%	3,39%	1,01%
	Substituto	5,56%	0,00%	1,61%	0,00%	12,50%	0,00%	6,38%	4,44%	6,85%	9,62%	5,08%	4,48%	0,00%	4,34%
	Visitante	0,00%	0,00%	0,00%	4,08%	0,00%	0,00%	0,00%	0,00%	0,00%	1,92%	3,39%	0,00%	0,00%	0,72%
2011	Titular	2,70%	3,33%	7,81%	6,78%	3,03%	9,20%	9,62%	4,17%	0,00%	2,00%	1,75%	7,46%	25,00%	6,93%
	Associado	8,11%	16,67%	18,75%	25,42%	6,06%	10,34%	23,08%	8,33%	16,44%	14,00%	14,04%	10,45%	25,00%	15,53%
	Adjunto	43,24%	53,33%	43,75%	45,76%	39,39%	28,74%	55,77%	33,33%	47,95%	46,00%	54,39%	58,21%	34,38%	44,38%
	Assistente	40,54%	20,00%	21,88%	6,78%	36,36%	32,18%	1,92%	37,50%	20,55%	36,00%	19,30%	23,88%	0,00%	21,91%
	Auxiliar	0,00%	0,00%	6,25%	0,00%	6,06%	14,94%	0,00%	4,17%	4,11%	0,00%	3,51%	0,00%	0,00%	3,61%
	Tecnológico	0,00%	3,33%	0,00%	0,00%	0,00%	0,00%	0,00%	2,08%	2,74%	0,00%	1,75%	0,00%	3,13%	0,97%
	Substituto	5,41%	3,33%	1,56%	11,86%	9,09%	4,60%	9,62%	10,42%	5,48%	0,00%	1,75%	0,00%	10,94%	5,55%
	Visitante	0,00%	0,00%	0,00%	3,39%	0,00%	0,00%	0,00%	0,00%	2,74%	2,00%	3,51%	0,00%	1,56%	1,11%
2012	Titular	2,56%	3,23%	7,04%	6,15%	2,78%	8,43%	5,45%	3,70%	0,00%	1,85%	1,69%	7,46%	23,44%	6,06%
	Associado	7,69%	19,35%	18,31%	24,62%	11,11%	13,25%	25,45%	11,11%	17,28%	12,96%	20,34%	13,43%	26,56%	17,39%
	Adjunto	48,72%	48,39%	38,03%	43,08%	30,56%	24,10%	56,36%	31,48%	44,44%	48,15%	49,15%	58,21%	40,63%	42,69%
	Assistente	30,77%	19,35%	21,13%	7,69%	38,89%	32,53%	0,00%	27,78%	16,05%	27,78%	15,25%	20,90%	0,00%	19,10%
	Auxiliar	0,00%	0,00%	4,23%	0,00%	0,00%	18,07%	0,00%	3,70%	6,17%	0,00%	5,08%	0,00%	0,00%	3,69%
	Tecnológico	0,00%	3,23%	0,00%	0,00%	0,00%	0,00%	0,00%	1,85%	2,47%	0,00%	1,69%	0,00%	3,13%	0,92%
	Substituto	10,26%	6,45%	11,27%	16,92%	16,67%	3,61%	12,73%	20,37%	11,11%	9,26%	5,08%	0,00%	4,69%	9,49%
	Visitante	0,00%	0,00%	0,00%	1,54%	0,00%	0,00%	0,00%	0,00%	2,47%	0,00%	1,69%	0,00%	1,56%	0,66%
2013	Titular	2,38%	3,45%	4,00%	5,19%	2,78%	8,64%	3,85%	3,85%	0,00%	1,72%	0,00%	5,80%	20,69%	4,91%
	Associado	7,14%	20,69%	22,67%	24,68%	11,11%	16,05%	25,00%	11,54%	19,51%	12,07%	23,81%	17,39%	24,14%	18,73%
	Adjunto	45,24%	58,62%	34,67%	32,47%	36,11%	24,69%	57,69%	32,69%	41,46%	50,00%	42,86%	53,62%	46,55%	41,47%
	Assistente	28,57%	10,34%	17,33%	7,79%	33,33%	30,86%	1,92%	25,00%	14,63%	17,24%	15,87%	17,39%	0,00%	16,67%
	Auxiliar	9,52%	0,00%	16,00%	24,68%	0,00%	16,05%	3,85%	5,77%	9,76%	6,90%	7,94%	0,00%	5,17%	9,43%
	Tecnológico	0,00%	3,45%	0,00%	1,30%	0,00%	0,00%	0,00%	1,92%	2,44%	0,00%	1,59%	0,00%	1,72%	0,90%
	Substituto	7,14%	3,45%	5,33%	2,60%	16,67%	3,70%	7,69%	19,23%	9,76%	12,07%	7,94%	5,80%	1,72%	7,49%
	Visitante	0,00%	0,00%	0,00%	1,30%	0,00%	0,00%	0,00%	0,00%	2,44%	0,00%	0,00%	0,00%	0,00%	0,39%
2013	Total	100,00%	100,00%	100,00%	100,00%	100,00%	100,00%	100,00%	100,00%	100,00%	100,00%	100,00%	100,00%	100,00%	100,00%

A tabela 75 apresenta a evolução percentual do quantitativo de docentes visitantes e substitutos. Considerando o período de 2009 a 2013 consta-se uma significativa redução nestes quantitativos. Em 2013 o quantitativo de professores substitutos, representam o percentual de 7,49% do total.

Tabela 75 - Evolução no nº de docentes visitantes e substitutos

Ano	Docentes	
	Visitantes	Substitutos
2010/2009	-44,44%	-78,26%
2011/2010	60,00%	33,33%
2012/2011	-37,50%	80,00%
2013/2012	-40,00%	-19,44%
2013/2009	-66,67%	-57,97%

6.2.5 Docentes por Regime de Trabalho e Unidade Acadêmica

As tabelas 76 e 77 apresentam a composição do quadro de docentes por regime de trabalho e Unidade Acadêmica.

O exercício de 2013, comparado com os últimos cinco anos, apresenta o maior percentual de docentes DE (89,48%) e o menor percentual de docentes 40h (7,71%), ratificando a tendência observada a partir de 2012 de constituição do quadro docente com regime de Dedicção Exclusiva.

Tabela 76 - Docentes por Regime de Trabalho

Ano	CH	C3	Eenf	EE	EDA	FADIR	FAMED	ICB	ICEAC	ICHI	IE	ILA	IMEF	ID	Total
2009	20h	0	0	0	0	2	8	0	1	0	0	0	0	0	11
	40h	0	0	0	0	9	43	1	0	0	0	0	0	0	53
	DE	24	22	49	38	17	25	39	37	54	40	43	53	51	492
	Total	24	22	49	38	28	76	40	38	54	40	43	53	51	556
2010	20h	0	0	3	0	2	13	0	1	0	0	0	0	0	19
	40h	0	4	0	0	8	44	0	0	0	0	0	0	0	56
	DE	34	22	58	47	18	24	44	41	66	46	53	64	57	574
	Total	34	26	61	47	28	81	44	42	66	46	53	64	57	649
2011	20h	0	0	3	0	2	12	0	1	0	0	0	0	0	18
	40h	0	5	0	9	46	0	0	0	0	0	0	0	0	60
	DE	35	24	60	50	19	25	47	42	67	49	54	67	56	595
	Total	35	29	63	59	67	37	47	43	67	49	54	67	56	673
2012	20h	0	0	3	0	2	13	0	1	0	0	0	0	0	19
	40h	0	5	0	0	10	43	0	0	0	0	0	0	0	58
	DE	35	24	60	53	18	24	48	42	70	49	55	67	60	605
	Total	35	29	63	53	30	80	48	43	70	49	55	67	60	682
2013	20h	0	0	3	0	2	12	0	1	2	0	0	0	0	20
	40h	0	3	1	0	8	43	0	0	0	0	0	0	0	55
	DE	39	25	67	74	20	23	48	41	70	51	58	65	57	638
	Total	39	28	71	74	30	78	48	42	72	51	58	65	57	713

Tabela 77 - Composição dos Docentes por Regime de Trabalho

Ano	CH	C3	Eenf	EE	EQA	FADIR	FAMED	ICB	ICEAC	ICHI	IE	ILA	IMEF	ID	Total
2009	20h	0,00%	0,00%	0,00%	0,00%	7,14%	10,53%	0,00%	2,63%	0,00%	0,00%	0,00%	0,00%	0,00%	1,98%
	40h	0,00%	0,00%	0,00%	0,00%	32,14%	56,58%	2,50%	0,00%	0,00%	0,00%	0,00%	0,00%	0,00%	9,53%
	DE	100,00%	100,00%	100,00%	100,00%	60,71%	32,89%	97,50%	97,37%	100,00%	100,00%	100,00%	100,00%	100,00%	88,49%
	Total	100,00%	100,00%	100,00%	100,00%	100,00%	100,00%	100,00%	100,00%	100,00%	100,00%	100,00%	100,00%	100,00%	100,00%
2010	20h	0,00%	0,00%	4,92%	0,00%	7,14%	16,05%	0,00%	2,38%	0,00%	0,00%	0,00%	0,00%	0,00%	2,93%
	40h	0,00%	15,38%	0,00%	0,00%	28,57%	54,32%	0,00%	0,00%	0,00%	0,00%	0,00%	0,00%	0,00%	8,63%
	DE	100,00%	84,62%	95,08%	100,00%	64,29%	29,63%	100,00%	97,62%	100,00%	100,00%	100,00%	100,00%	100,00%	88,44%
	Total	100,00%	100,00%	100,00%	100,00%	100,00%	100,00%	100,00%	100,00%	100,00%	100,00%	100,00%	100,00%	100,00%	100,00%
2011	20h	0,00%	0,00%	4,76%	0,00%	2,99%	32,43%	0,00%	2,33%	0,00%	0,00%	0,00%	0,00%	0,00%	2,67%
	40h	0,00%	17,24%	0,00%	15,25%	68,66%	0,00%	0,00%	0,00%	0,00%	0,00%	0,00%	0,00%	0,00%	8,92%
	DE	100,00%	82,76%	95,24%	84,75%	28,36%	67,57%	100,00%	97,67%	100,00%	100,00%	100,00%	100,00%	100,00%	88,41%
	Total	100,00%	100,00%	100,00%	100,00%	100,00%	100,00%	100,00%	100,00%	100,00%	100,00%	100,00%	100,00%	100,00%	100,00%
2012	20h	0,00%	0,00%	4,76%	0,00%	6,67%	16,25%	0,00%	2,33%	0,00%	0,00%	0,00%	0,00%	0,00%	2,79%
	40h	0,00%	17,24%	0,00%	0,00%	33,33%	53,75%	0,00%	0,00%	0,00%	0,00%	0,00%	0,00%	0,00%	8,50%
	DE	100,00%	82,76%	95,24%	100,00%	60,00%	30,00%	100,00%	97,67%	100,00%	100,00%	100,00%	100,00%	100,00%	88,71%
	Total	100,00%	100,00%	100,00%	100,00%	100,00%	100,00%	100,00%	100,00%	100,00%	100,00%	100,00%	100,00%	100,00%	100,00%
2013	20h	0,00%	0,00%	4,23%	0,00%	6,67%	15,38%	0,00%	2,38%	2,78%	0,00%	0,00%	0,00%	0,00%	2,81%
	40h	0,00%	10,71%	1,41%	0,00%	26,67%	55,13%	0,00%	0,00%	0,00%	0,00%	0,00%	0,00%	0,00%	7,71%
	DE	100,00%	89,29%	94,37%	100,00%	66,67%	29,49%	100,00%	97,62%	97,22%	100,00%	100,00%	100,00%	100,00%	89,48%
	Total	100,00%	100,00%	100,00%	100,00%	100,00%	100,00%	100,00%	100,00%	100,00%	100,00%	100,00%	100,00%	100,00%	100,00%

6.3 Servidores inativos

A Tabela 78 apresenta cumulativamente o quantitativo de docentes e Técnico-administrativo em Educação inativos.

Tabela 78 - Servidores Inativos

	2009	2010	2011	2012	2013
Docentes	306	327	342	359	374
Técnico-Administrativos em Educação	324	358	385	409	429
Total Inativos	630	685	727	768	803

Gráfico 24 - Servidores Inativos

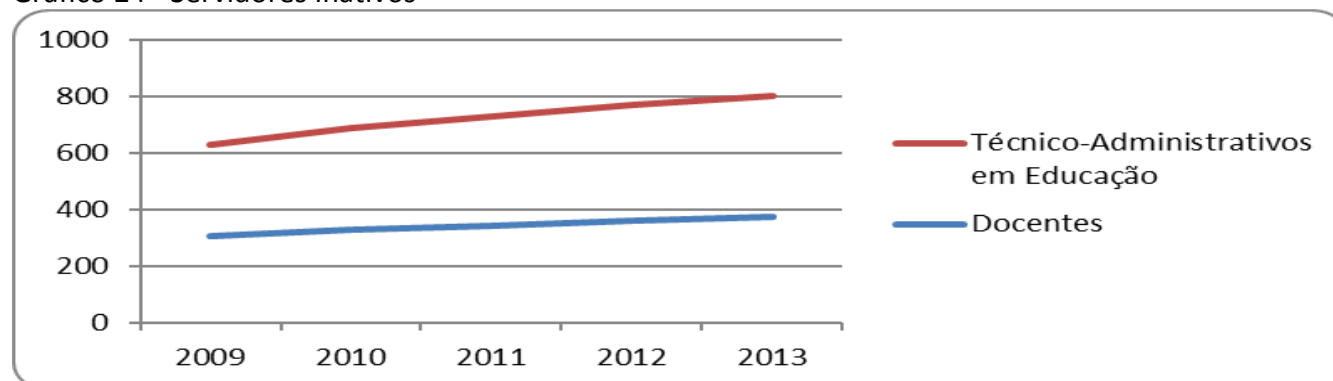

6.3.1 TAE Inativos por Classe

A Tabela 79 apresenta os TAE inativos por Classe Funcional

Tabela 79 - TAE Inativos por Classe

GRUPO	ANO				
Técnicos	2009	2010	2011	2012	2013
A	31	33	34	36	38
B	25	29	31	34	34
C	68	73	79	83	88
D	128	144	155	164	171
E	61	68	75	81	87
PUC	11	11	11	11	11
TOTAL	324	358	385	409	429

6.4 Qualificação e Capacitação dos Servidores

Neste capítulo são apresentadas informações sobre a qualificação e capacitação dos Servidores da FURG.

6.4.1 Qualificação dos TAE

A Tabela 80 apresenta o número de servidores técnico-administrativos em educação titulados nos cursos de mestrado e doutorado.

Tabela 80 - TAE titulados

Pós-graduados titulados	2009	2010	2011	2012	2013
Mestres	6	4	17	13	4
Doutores	0	6	1	8	2

6.4.2 Capacitação dos TAE

Em 2013 foram oferecidos 28 cursos de capacitação que contemplaram a formação de 415 servidores Técnico-Administrativos em Educação.

Tabela 81 - Cursos oferecidos em 2013

Cursos		2013
		Participantes
1	Segurança da Informação	25
2	Organização de Eventos	13
3	Inglês para Servidores de SAP	5
4	Língua Portuguesa para Servidores Públicos	20
5	Gestão de Pessoas e Relacionamento Interpessoal	25
6	Inglês Pre-Intermediate - Módulo II	9
7	Língua Brasileira de Sinais - Libras - Módulo I	15
8	Gestão e Fiscalização de Contratos - Turma I	16
9	Direitos e Deveres dos Servidores Cíveis Federais	23
10	Gestão e Fiscalização de Contratos - Turma 2	20
11	Inglês Intermediate - Módulo Iii	2
12	Inglês Elementary - Módulo I	14
13	Técnicas de Arquivo para Servidores da Furg - Modalidade Ead	20
14	Sistemas Operacionais - Linux Ubuntu 11.04 E Windows 7 - Turma 6b (Tarde)	13
15	Gestão de Pessoas e Relacionamento Interpessoal - Turma Ii	22
16	Internet - Correio Eletrônico - Turma 6b (Tarde)	13
17	Atendimento Humanizado a Gestantes, Parturientes e Puérperas Internadas No Hu - Turma 2 (Tarde)	5
18	Atendimento Humanizado A Gestantes, Parturientes e Puérperas Internadas No Hu - Turma I (Manhã)	3
19	Editor de Texto - Word E Open Office Writer - Turma 6b (Tarde)	13
20	Encontro de Secretárias	33
21	Planilha Eletrônica - Excel E Open Office Calc - Turma 6b (Tarde)	16
22	Língua Brasileira de Sinais - Libras - Módulo II	16
23	Produção De Apresentação - Powerpoint E Open Office Publisher - Turma 6a (Manhã)	7
24	Planilha Eletrônica - Excel E Open Office Calc - Turma 6a (Manhã)	6
25	Corel Draw - Turma 6b (Tarde)	9
26	Marc 21 - Introdução Ao Formato Bibliográfico E Autoridade	13
27	Espanhol Para Servidores Públicos - Módulo I	12
28	Elaboração de Planilhas de Orçamento de Obras - Teoria E Prática	27
TOTAL		415

6.4.3 TAE Afastados para Pós-Graduação

A Tabela 82 apresenta o quantitativo de TAE afastados para pós-graduação no país e no exterior. O número de afastados em 2013 teve uma redução de 9% se comparado com 2012.

Tabela 82 - TAE Afastados para Pós-Graduação

Unidade	Especialização		Mestrado		Doutorado		Total
	País	Exterior	País	Exterior	País	Exterior	
	2009						
Hospital Universitário	2	0	8	0	1	0	11
Escola de Química e Alimentos	0	0	1	0	0	0	1
Instituto de Ciências Biológicas	0	0	1	0	0	0	1
Instituto de Educação	0	0	0	0	1	0	1
Instituto de Letras e Artes	0	0	1	0	0	0	1
Instituto de Oceanografia	0	0	0	0	1	0	1
Núcleo de Tecnologia da Informação	2	0	0	0	0	0	2
Pró Reitoria de Extensão e Cultura	0	0	1	0	0	0	1
Pró Reitoria de Infraestrutura	0	0	1	0	0	0	1
Total	4	0	13	0	3	0	20
	2010						
Hospital Universitário	0	0	5	0	3	0	8
Editora e Gráfica	0	0	1	0	0	0	1
Instituto de Educação	0	0	0	0	1	0	1
Instituto de Oceanografia	0	0	0	0	1	0	1
Núcleo de Tecnologia da Informação	1	0	1	0	0	0	2
Pró Reitoria de Assuntos Estudantis	0	0	0	0	1	0	1
Total	1	0	7	0	6	0	14
	2011						
Hospital Universitário	0	0	2	0	5	0	7
Escola de Química e Alimentos	0	0	1	0	0	0	1
Faculdade de Medicina	0	0	1	0	0	0	1
Instituto de Educação	0	0	0	0	1	0	1
Instituto de Letras e Artes	1	0	0	0	0	0	1
Instituto de Oceanografia	0	0	0	0	1	0	1
Núcleo de Tecnologia da Informação	0	0	1	0	0	0	1
Pró Reitoria de Assuntos Estudantis	0	0	0	0	1	0	1
Pró-Reitoria de Gestão e Desenvolvimento de Pessoas	0	0	1	0	0	0	1
Pró-Reitoria de Pesquisa e Pós-Graduação	0	0	1	0	0	0	1
Pró-Reitoria de Planejamento e Administração	0	0	1	0	0	0	1
Reitoria	0	0	1	0	0	0	1
Total	1	0	9	0	8	0	18
	2012						
Hospital Universitário	0	0	2	0	4	0	6
Editora e Gráfica	0	0	0	0	1	0	1
Escola de Engenharia	0	0	1	0	0	0	1
Escola de Química e Alimentos	0	0	1	0	0	0	1
Faculdade de Medicina	0	0	1	0	1	0	2
Instituto de Ciências Biológicas	0	0	1	0	0	0	1
Instituto de Educação	0	0	0	0	1	0	1
Pró Reitoria de Assuntos Estudantis	0	0	0	0	1	0	1
Pró-Reitoria de Graduação	3	0	0	0	0	0	3
Pró-Reitoria de Gestão e Desenvolvimento de Pessoas	0	0	2	0	0	0	2
Pró Reitoria de Infraestrutura	1	0	2	0	0	0	3
Pró-Reitoria de Pesquisa e Pós-Graduação	0	0	1	0	0	0	1
Pró-Reitoria de Planejamento e Administração	0	0	1	0	0	0	1
Reitoria	0	0	0	0	1	0	1
Total	4	0	12	0	9	0	25
	2013						
Hospital Universitário	0	0	2	0	4	0	6
Editora e Gráfica	0	0	0	0	1	0	1
Escola de Engenharia	0	0	1	0	0	0	1
Faculdade de Medicina	0	0	0	0	1	0	1
Instituto de Ciências Biológicas	1	0	1	0	0	0	2
Núcleo de Tecnologia da Informação	1	0	2	0	0	0	3
Pró Reitoria de Assuntos Estudantis	0	0	0	0	1	0	1
Pró Reitoria de Extensão e Cultura	0	0	0	0	1	0	1
Pró-Reitoria de Graduação	0	0	0	1	0	0	1
Pró-Reitoria de Gestão e Desenvolvimento de Pessoas	0	0	1	0	0	0	1
Pró Reitoria de Infraestrutura	0	0	2	0	1	0	3
Reitoria	0	0	1	0	1	0	2
Total	2	0	10	1	10	0	23

6.4.4 Docentes de ensino superior afastado em pós-graduação

A Tabela 83 apresenta o quantitativo de docentes afastados para pós-graduação no país e exterior. O número de docentes afastados em 2013 se comparados com 2012 apresenta um significativo acréscimo de 80%.

Tabela 83 - Docentes Afastados para Pós-Graduação

Unidade	Mestrado		Doutorado		Pós-Doutorado		Total
	País	Exterior	País	Exterior	País	Exterior	
	2009						
Centro de Ciências Computacionais	0	0	2	0	0	0	2
Escola de Engenharia	0	0	0	0	0	1	1
Escola de Química e Alimentos	0	0	0	0	0	0	0
Faculdade de Direito	1	0	3	1	0	0	5
Faculdade de Medicina	1	0	2	0	1	1	5
Instituto de Ciências Biológicas	0	0	1	0	1	0	2
Instituto de Ciências Econ. Adm. e Contábeis	2	0	3	0	0	0	5
Instituto de Ciências Humanas e da Informação	0	0	3	0	1	1	5
Instituto de Educação	0	0	4	1	0	1	6
Instituto de Letras e Artes	0	0	2	0	1	0	3
Instituto de Matemática, Estatística e Física	0	0	1	0	0	0	1
Instituto de Oceanografia	0	0	0	0	0	0	0
Total/	4	0	21	2	4	4	35
	2010						
Centro de Ciências Computacionais	0	0	2	0	0	0	2
Escola de Engenharia	0	0	0	0	0	1	1
Escola de Química e Alimentos	0	0	0	0	0	0	0
Faculdade de Direito	2	0	2	1	0	0	5
Faculdade de Medicina	1	0	1	0	1	0	3
Instituto de Ciências Biológicas	0	0	1	0	0	0	1
Instituto de Ciências Econ. Adm. e Contábeis	2	0	2	0	0	0	4
Instituto de Ciências Humanas e da Informação	0	0	3	0	0	0	3
Instituto de Educação	0	0	4	1	1	0	6
Instituto de Letras e Artes	0	0	2	0	1	0	3
Instituto de Matemática, Estatística e Física	0	0	1	0	0	0	1
Instituto de Oceanografia	0	0	0	0	0	0	0
Total/	5	0	18	2	3	1	29
	2011						
Centro de Ciências Computacionais	1	0	1	0	0	0	2
Escola de Engenharia	0	0	0	0	0	0	0
Escola de Química e Alimentos	0	0	0	0	0	1	1
Faculdade de Direito	2	0	3	0	0	0	5
Faculdade de Medicina	1	0	5	0	0	0	6
Instituto de Ciências Biológicas	0	0	1	0	0	0	1
Instituto de Ciências Econ. Adm. e Contábeis	0	0	3	0	0	0	3
Instituto de Ciências Humanas e da Informação	0	0	3	0	0	2	5
Instituto de Educação	0	0	4	0	1	0	5
Instituto de Letras e Artes	0	0	2	0	2	0	4
Instituto de Matemática, Estatística e Física	0	0	1	0	0	0	1
Instituto de Oceanografia	0	0	0	0	0	0	0
Total/	4	0	23	0	3	3	33

6.4.4 Docentes de ensino superior afastado em pós-graduação

A Tabela 83 apresenta o quantitativo de docentes afastados para pós-graduação no país e exterior. O número de docentes afastados em 2013 se comparados com 2012 apresenta um significativo acréscimo de 80%.

Tabela 83 Docentes Afastados para Pós-Graduação - continuação

Unidade	Mestrado		Doutorado		Pós-Doutorado		Total
	País	Exterior	País	Exterior	País	Exterior	
	2012						
Centro de Ciências Computacionais	1	0	1	0	0	0	2
Escola de Engenharia	0	0	1	0	0	0	1
Escola de Química e Alimentos	0	0	0	0	0	0	0
Faculdade de Direito	1	0	5	0	0	0	6
Faculdade de Medicina	0	0	6	0	0	0	6
Instituto de Ciências Biológicas	0	0	0	0	0	0	0
Instituto de Ciências Econ. Adm. e Contábeis	1	0	5	0	0	0	6
Instituto de Ciências Humanas e da Informação	0	0	1	0	0	0	1
Instituto de Educação	0	0	3	0	0	2	5
Instituto de Letras e Artes	0	0	1	0	1	1	3
Instituto de Matemática, Estatística e Física	0	0	0	0	1	0	1
Instituto de Oceanografia	0	0	0	0	0	0	0
<i>Total</i>	<i>3</i>	<i>0</i>	<i>23</i>	<i>0</i>	<i>2</i>	<i>3</i>	<i>31</i>
	2013						
Centro de Ciências Computacionais	0	0	6	0	0	2	8
Escola de Engenharia	0	0	3	0	0	0	3
Escola de Química e Alimentos	0	0	0	0	0	0	0
Faculdade de Direito	1	0	4	1	1	0	7
Faculdade de Medicina	0	0	5	0	0	0	5
Instituto de Ciências Biológicas	0	0	0	0	0	1	1
Instituto de Ciências Econ. Adm. e Contábeis	1	0	7	0	1	1	10
Instituto de Ciências Humanas e da Informação	1	0	1	1	1	2	6
Instituto de Educação	0	0	4	1	0	0	5
Instituto de Letras e Artes	0	0	3	0	0	2	5
Instituto de Matemática, Estatística e Física	0	0	2	0	1	1	4
Instituto de Oceanografia	0	0	0	0	0	2	2
<i>Total</i>	<i>3</i>	<i>0</i>	<i>35</i>	<i>3</i>	<i>4</i>	<i>11</i>	<i>56</i>

6.5 Outras Atividades relacionadas à Gestão de Pessoas

Na tabela 84 estão apresentados outros indicadores relacionados à gestão de pessoas, na área de atendimentos à saúde; auxílios; aposentadorias e capacitação de servidores.

Tabela 84 - Outras Atividades da Gestão de Pessoas

Indicador	2009	2010	2011	2012	2013
Atendimentos odontológicos	862	1976	1449	1264	2265
Atendimentos médicos e de enfermagem	8300	9029	8049	6676	6966
Perícia Médica	-	-	-	-	1468
Auxílio - alimentação	1695	1727	1769	1808	1803
Auxílio - transporte	708	697	806	657	621
Auxílio pré - escolar	214	205	216	245	228
Aposentadorias e pensões (pessoas beneficiadas)	829	878	916	965	803
Capacitação de servidores (pessoas beneficiadas)	335	799	847	350	413

Obs; Os quantitativos de Perícia Médica em 2009, 2010, 2011 e 2012 não foram disponibilizados

7. Gestão Institucional

Nesta seção são apresentadas informações numéricas relativas ao orçamento da Universidade, aos Indicadores de }Gestão do Tribunal de Contas (TCU), à Diretoria de Administração Financeira e Contábil (DAFC), à Diretoria de Administração de Material (DAM); ao Núcleo de Tecnologia da Informação (NTI), ao Sistema de Bibliotecas (SiB), à Estação de Apoio Antártico (ESANTAR), ao Hospital Universitário Dr Miguel Riet Corrêa Jr. (HU) e aos indicadores de Gestão e evolução das despesas com insumos da FURG.

7.1 Orçamento da FURG - Evolução de 2009 a 2013

As tabelas 85 e 86 apresentam o Orçamento da FURG no período de 2009 a 2013. O Orçamento de abertura de 2013 foi de R\$ 361.907.758,00, sendo 75,64% destes recursos destinados ao pagamento de pessoal, 14,6% para Outras Despesas Correntes e 9,89% para Capital.

Tabela 85 - Orçamento abertura da FURG

Ano	Grupo de despesa	Abertura - (R\$)		% de participação dos Grupos de Despesa
		Tesouro e Próprio	Total	
2009	Pessoal	176.010.543,00	176.010.543,00	74,18%
	Outras despesas correntes	25.607.312,00	25.607.312,00	10,79%
	Capital	35.647.979,00	35.647.979,00	15,02%
	Total	237.265.834,00	237.265.834,00	100,00%
2010	Pessoal	215.443.048,00	215.443.048,00	73,86%
	Outras despesas correntes	31.889.438,00	31.889.438,00	10,93%
	Capital	44.370.057,00	44.370.057,00	15,21%
	Total	291.702.543,00	291.702.543,00	100,00%
2011	Pessoal	227.017.892,00	227.017.892,00	67,70%
	Outras despesas correntes	48.722.627,00	48.722.627,00	14,53%
	Capital	59.590.800,00	59.590.800,00	17,77%
	Total	335.331.319,00	335.331.319,00	100,00%
2012	Pessoal	267.157.895,00	267.157.895,00	71,46%
	Outras despesas correntes	54.483.345,00	54.483.345,00	14,57%
	Capital	52.239.006,00	52.239.006,00	13,97%
	Total	373.880.246,00	373.880.246,00	100,00%
2013	Pessoal	273.757.432,00	273.757.432,00	75,64%
	Outras despesas correntes	52.347.576,00	52.347.576,00	14,46%
	Capital	35.802.750,00	35.802.750,00	9,89%
	Total	361.907.758,00	361.907.758,00	100,00%

Tabela 86 - Orçamento de Fechamento da FURG

Ano	Grupo de despesa	Fechamento - (R\$)			Total	% de participação dos Grupos de Despesa
		Tesouro e Próprio	Receitas de outras fontes	Convênio/ Descentralização		
2009	Pessoal e encargos sociais	193.242.233,50	0,00	0,00	193.242.233,50	65,00%
	Outros despesas correntes	25.680.785,79	334.815,64	27.341.882,35	53.357.483,78	17,95%
	Capital	34.990.234,92	1.573.744,56	14.115.988,01	50.679.967,49	17,05%
	Total	253.913.254,21	1.908.560,20	41.457.870,36	297.279.684,77	100,00%
2010	Pessoal e encargos sociais	225.797.283,11	0,00	0,00	225.797.283,11	66,35%
	Outros despesas correntes	31.315.428,50	538.553,98	25.527.914,98	57.381.897,46	16,86%
	Capital	41.810.229,83	2.773.667,50	12.574.578,29	57.158.475,62	16,79%
	Total	298.922.941,44	3.312.221,48	38.102.493,27	340.337.656,19	100,00%
2011	Pessoal e encargos sociais	249.578.180,97	0,00	0,00	249.578.180,97	57,88%
	Outros despesas correntes	45.983.496,40	174.152,49	43.754.359,68	89.912.008,57	20,85%
	Capital	74.736.620,95	3.870.012,02	13.066.722,29	91.673.355,26	21,26%
	Total	370.298.298,32	4.044.164,51	56.821.081,97	431.163.544,80	100,00%
2012	Pessoal e encargos sociais	260.162.019,43	0,00	0,00	260.162.019,43	62,06%
	Outros despesas correntes	83.301.330,95	295.394,87	11.315.247,36	94.911.973,18	22,64%
	Capital	56.202.365,53	5.012.238,36	2.931.756,31	64.146.360,20	15,30%
	Total	399.665.715,91	5.307.633,23	14.247.003,67	419.220.352,81	100,00%
2013	Pessoal e encargos sociais	294.438.290,69	0,00	0,00	294.438.290,69	65,38%
	Outros despesas correntes	88.197.404,43	697.798,78	10.557.049,62	99.452.252,83	22,08%
	Capital	47.539.783,47	5.384.265,62	3.508.355,76	56.432.404,85	12,53%
	Total	430.175.478,59	6.082.064,40	14.065.405,38	450.322.948,37	100,00%

Gráfico 25 - Orçamento de Abertura e Fechamento



Gráfico 26 - Participação dos Grupos na Execução da Despesa de 2013



O orçamento da Universidade apresentou um crescimento de 52,53% na abertura e de 51,48 no fechamento, no período de 2009/2013. Considerando o período de 2012/2013 ocorreu uma redução de 3,20% na abertura e um aumento de 7,42 no fechamento.

7.1.1 Evolução dos Orçamentos de Abertura e Fechamento

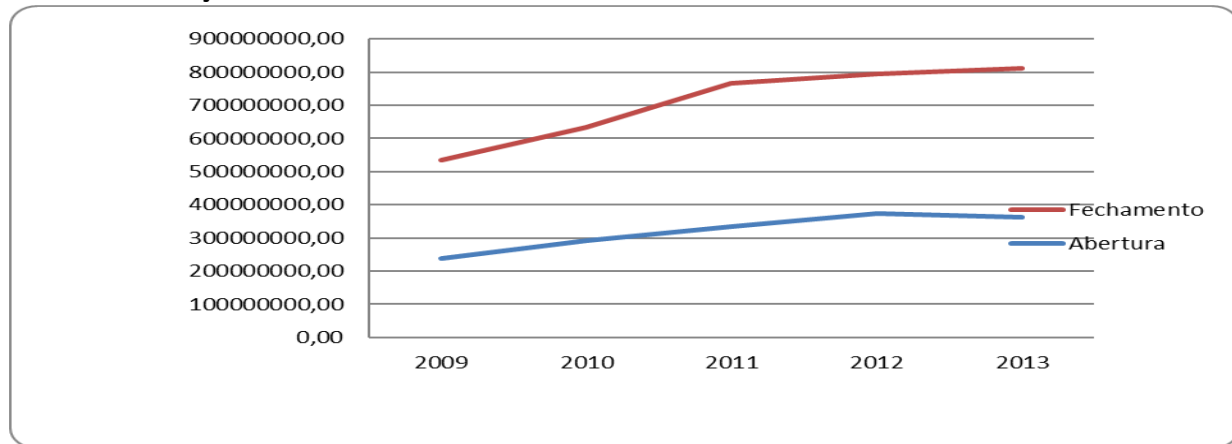
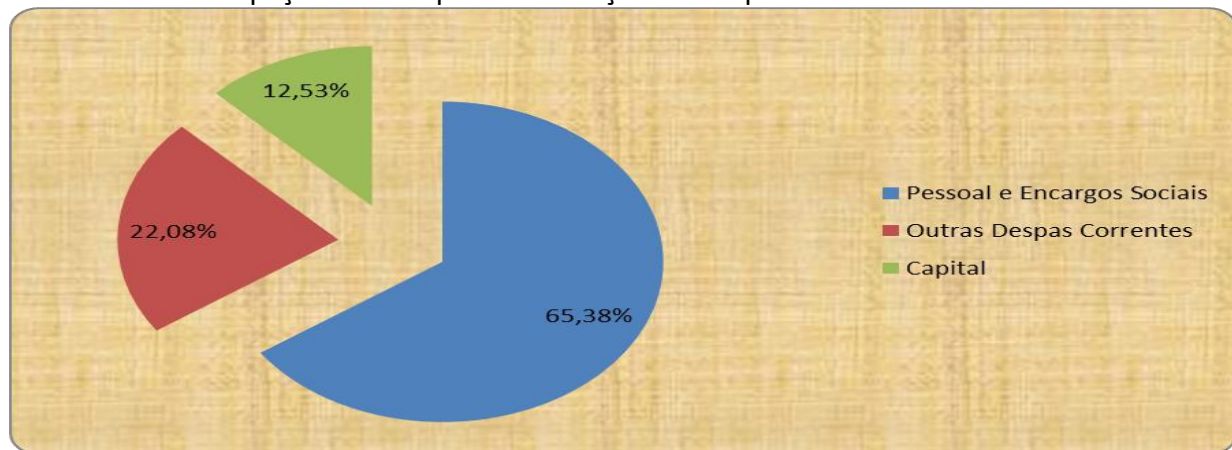
Tabela 87 - Evolução do Orçamento

Ano	Orçamento - (Variação %)	
	Abertura	Fechamento
2010/2009	22,94%	14,48%
2011/2010	14,96%	26,69%
2012/2011	11,50%	-2,77%
2013/2012	-3,20%	7,42%
2013/2009	52,53%	51,48%

Tabela 88 - Variação Percentual do Orçamento

Ano	Orçamento - (%) Fechamento/abertura
2009	25,29%
2010	16,67%
2011	28,58%
2012	12,13%
2013	24,43%

A tabela 89 demonstra o percentual de participação de cada uma das fontes de arrecadação no total do orçamento da Universidade .

Tabela 89 - Evolução das Fontes de Arrecadação

% de participação das Fontes de Arrecadação	2009	2010	2011	2012	2013
Tesouro e Próprio	85,41%	87,83%	85,88%	95,34%	95,53%
Receitas de outras fontes	0,64%	0,97%	0,94%	1,27%	1,35%
Convênio/Descentralização	13,95%	11,20%	13,18%	3,40%	3,12%
TOTAL	100,00%	100,00%	100,00%	100,00%	100,00%

7.2 Indicadores de Gestão - TCU

Os indicadores de Gestão do Tribunal de Contas da União (TCU) é um conjunto de indicadores informados anualmente pelas Instituições Federais de Ensino Superior (IFES) ao Tribunal, através do Sistema Integrado de Monitoramento, Execução e Controle do Ministério da Educação (SIMEC).

Em 2012, considerando greve das IFES no período, os indicadores apresentaram pequenas distorções, exigindo ajustes nas bases de dados para o cálculo dos referidos indicadores. Para obtenção do número de diplomados no ano de 2012, foi necessário somar o número do 1º semestre de 2012 com o número de diplomados no 2º semestre de 2011.

A tabela 90 apresenta os Indicadores do TCU para o período de 2009 a 2013.

Tabela 90 - Indicadores de Gestão do TCU

Descrição do Indicador	2009	2010	2011	2012	2013
I - Custo corrente / aluno equivalente com HU	17.947,75	13.864,33	15.238,80	14.433,78	15.663,40
Custo corrente / aluno equivalente sem HU *	16551,16	12281,12	13102,07	12336,87	13736,16
II - Aluno tempo integral / professor	11,36	11,47	13,61	13,38	13,88
III - Aluno tempo integral / funcionário com HU	6,29	6,06	6,74	6,52	5,95
Aluno tempo integral / funcionário sem HU*	10,10	9,15	10,20	9,56	8,66
IV - Funcionário / professor com HU	1,81	1,89	2,02	2,05	2,33
Funcionário / professor sem HU*	1,13	1,25	1,33	1,40	1,60
V - Grau de participação estudantil	0,79	0,75	0,72	0,79	0,86
VI - Grau de envolvimento com a pós-graduação	0,10	0,10	0,13	0,11	0,12
VII - Conceito CAPES/MEC para a pós-graduação	3,60	3,82	3,74	3,74	3,95
VIII - Índice de Qualificação do corpo docente	3,70	3,97	4,05	4,10	4,16
IX - Taxa de sucesso na graduação	0,58	0,55	0,50	0,51	0,51

No período de 2009 a 2013 os indicadores que apresentaram a maior variação positiva foram o funcionário / professor sem HU e o funcionário / professor com HU. Considerando que o número de professores é o mesmo sem e com HU, a evolução apresentada no período se deve ao crescimento significativo no número de TAE, que passou de 993 em 2009 para 1136 em 2013.

Tabela 91 - Evolução percentual dos indicadores do TCU

Descrição do Indicador	2010/2009	2011/2010	2012/2011	2013/2012	2013/2009
I - Custo corrente / aluno equivalente com HU	-22,75%	9,91%	-5,28%	8,52%	-12,73%
Custo corrente / aluno equivalente sem HU *	-25,80%	6,68%	-5,84%	11,34%	-17,01%
II - Aluno tempo integral / professor	0,94%	18,70%	-1,68%	3,72%	22,18%
III - Aluno tempo integral / funcionário com HU	-3,70%	11,26%	-3,20%	-8,78%	-5,41%
Aluno tempo integral / funcionário sem HU*	-9,41%	11,48%	-6,27%	-9,41%	-14,26%
IV - Funcionário / professor com HU	4,58%	6,71%	1,56%	13,58%	28,73%
Funcionário / professor sem HU*	10,88%	6,46%	4,93%	14,30%	41,59%
V - Grau de participação estudantil	-5,32%	-3,74%	9,80%	8,78%	8,86%
VI - Grau de envolvimento com a pós-graduação	7,37%	27,45%	-12,02%	4,91%	26,32%
VII - Conceito CAPES/MEC para a pós-graduação	6,22%	-2,28%	0,00%	5,70%	9,72%
VIII - Índice de Qualificação do corpo docente	7,27%	1,94%	1,37%	1,43%	12,43%
IX - Taxa de sucesso na graduação	-4,97%	-8,22%	1,51%	0,67%	-10,87%

Gráfico 27 - Custo Corrente

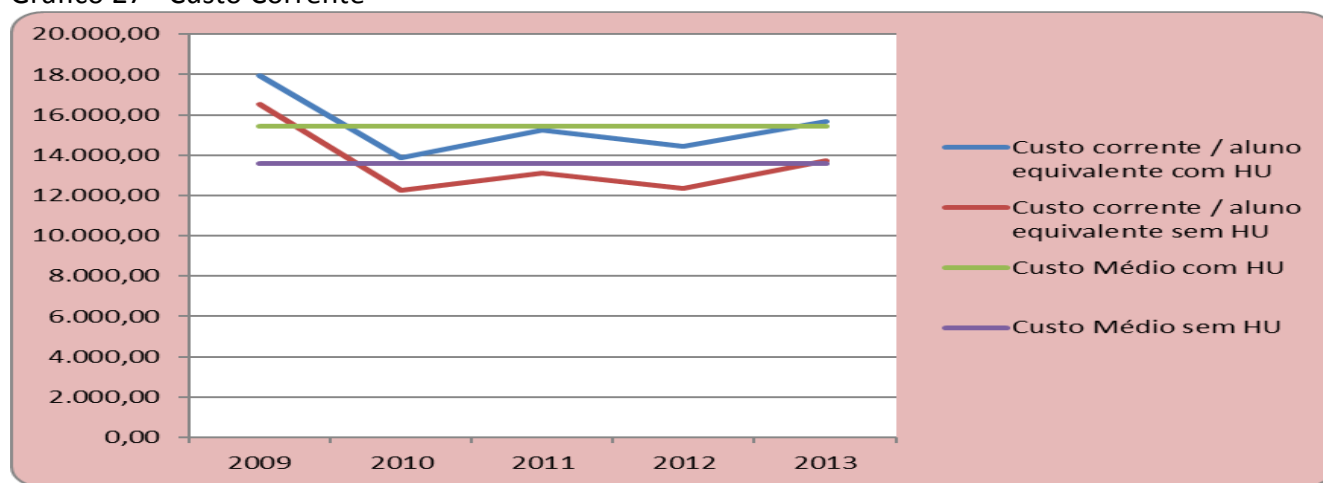

7.3 Indicadores da Gestão Financeira e Contábil

A tabela 92 apresenta alguns indicadores representativos dos serviços prestados pela Diretoria de Administração Financeira e Contábil (DAFC), como: empenhos emitidos, ordens bancárias, impostos recolhidos através de DARF, guia de recolhimento da união, guia de previdência social, notas de lançamento e notas de sistema.

Destaca-se o significativo aumento (76,89%) nas notas de sistema e de 58,56% e 57,84 nas ordens bancárias e notas de lançamento, respectivamente.

Tabela 92 - Números da Gestão Financeira e Contábil

Indicador	2009	2010	2010/2009	2011	2011/2010	2012	2012/2011	2013	2013/2012	2013/2009
Empenhos emitidos	3.640	3.988	9,56%	4.477	12,26%	5.524	23,39%	4.770	-13,65%	31,04%
Ordens bancárias	8.504	9.439	10,99%	10.377	9,94%	11.668	12,44%	13.484	15,56%	58,56%
Impostos recolhidos através de DARF	3.987	4.156	4,24%	4.833	16,29%	5.303	9,72%	4.623	-12,82%	15,95%
Guia de Recolhimento da União	489	394	-19,43%	544	38,07%	693	27,39%	555	-19,91%	13,50%
Guia da Previdência Social	1115	1092	-2,06%	1239	13,46%	1.378	11,22%	1.341	-2,69%	20,27%
Notas de lançamento	835	871	4,31%	811	-6,89%	1.085	33,79%	1.318	21,47%	57,84%
Notas de sistema	10791	12799	18,61%	12458	-2,66%	14.949	20,00%	19.088	27,69%	76,89%

Gráfico 28 - Evolução dos Números da Gestão Financeira e Contábil

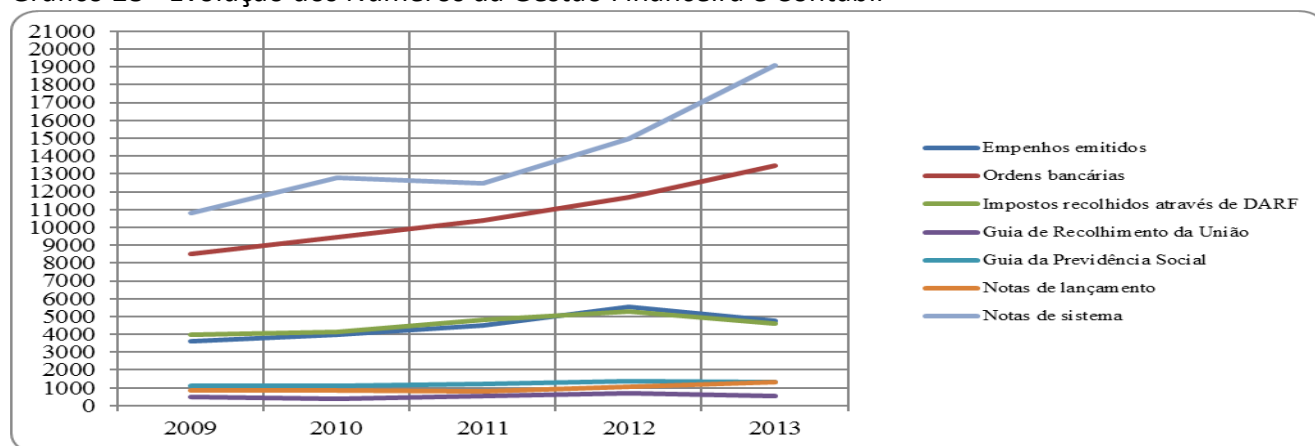

7.4 Gestão de Materiais

A tabela 93, 94 e 95 apresenta indicadores relativos aos serviços prestados pela Diretoria de Compras e Almoxarifado, tais como: compras por modalidade, pedidos e autorizações diversas, de guias de entrada de Aplicação Imediata e Estoque.

Tabela 93 - Modalidade de Licitação

Ano	Modalidade de Licitação								
	Convite	Tomada de preços	Pregão	Concorrência	Importação	Dispensa de licitação	Pedido de mat./serviço	Autorizações diversas	Suprimento
2009	11	8	119	10	54	957	3.586	391	10
2010	28	19	170	6	51	1.219	4.039	176	8
2011	8	33	167	8	75	1.162	4.280	234	9
2012	22	58	215	11	47	1.192	4.359	221	4
2013	15	40	215	14	89	1.114	4.958	184	4

Tabela 94 - Evolução percentual das Compras por Modalidade de Licitação

Ano	Modalidade de Licitação								
	Convite	Tomada de preços	Pregão	Concorrência	Importação	Dispensa de licitação	Pedido de mat./serviço	Autorizações diversas	Suprimento
2010/2009	154,55%	137,50%	42,86%	-40,00%	-5,56%	27,38%	12,63%	-54,99%	-20,00%
2011/2010	-71,43%	73,68%	-1,76%	33,33%	47,06%	-4,68%	5,97%	32,95%	12,50%
2012/2011	175,00%	75,76%	28,74%	37,50%	-37,33%	2,58%	1,85%	-5,56%	-55,56%
2013/2012	36,36%	400,00%	80,67%	40,00%	64,81%	16,41%	38,26%	-52,94%	-60,00%

Tabela 95 - Indicadores dos serviços prestados pelo Almoxarifado

Almoxarifado Especificação					
Ano	Nº total de Pedidos	Nº total de Itens	Nº médio de Itens	Guia de entrada	
				Apl. imediata	Estoque
2009	3.685	12.155	3,30	2.861	337
2010	3.950	10.249	2,59	2.686	238
2011	4.153	12.819	3,09	3.478	233
2012	2.782	7.479	2,69	3.300	125
2013	6.596	17.290	2,62	3.933	218

7.5 Núcleo de Tecnologia da Informação - NTI

As tabelas 96, 97, 98 e 99 apresentam indicadores representativos dos serviços prestados pelo NTI, tais como: manutenção de equipamentos, sistemas desenvolvidos, consertos e descrição de equipamentos.

Tabela 96 - Prestação de Serviço de Manutenção

Equipamento	2009	2010	2011	2012	2013
Monitor	94	425	380	356	199
Modem	0	1	4	1	1
Teclado	5	230	170	307	151
Impressora	79	280	177	177	170
Microcomputador	708	1002	848	963	1011
Scanner	0	15	11	10	5
UB - Concentrador de rede	2	2	36	4	6
No-break	28	38	51	50	37
Outros	32	129	84	66	54
Estabilizador	0	0	0	37	17
Total	948	2122	1761	1971	1651

Tabela 97 - Sistemas Desenvolvidos

Sistemas	Anos Anteriores	2009	2010	2011	2012	2013	Total
Universidade - Sistemas.furg.br	42	19	17	16	12	5	111
Hospital Universitário (microcomputador)	16	0	0	0	0	0	16
Inst.Chico Mendes de Cons. Biod. (ICMBio)	0	0	0	1	0	0	1
Ibama	1	0	0	0	0	0	1
Prefeitura de São José do Norte	0	0	3	4	0	0	7
MEC - DIPES e Capes	2	0	0	0	0	0	2
Outros	0	0	0	0	0	0	0
Total	61	19	20	21	12	5	133

Tabela 98 - Consertos Externos

Equipamento	2009	2010	2011	2012	2013
Monitores	10	0	0	0	0
Impressoras	12	0	0	0	0
No-break	2	0	0	0	0
Notebook	2	4	0	0	0
Scanner	0	0	0	0	0
Total	26	4	0	0	0

Tabela 99 - Verificação de descrição de equipamentos

Equipamento	2009	2010	2011	2012	2013
Microcomputadores	520	742	586	0	0
Monitores	245	771	464	0	0
Outros	0	46	0	0	0

7.6 Gestão do Acervo Bibliográfico

As tabelas 100 e 101 apresentam indicadores relativos ao SiB divididos em empréstimos, periódicos e acervo.

7.6.1 Empréstimos e Consultas

As tabelas 100 e 101 apresentam, respectivamente, o número de empréstimo de livros e consultas realizada em cada uma das Bibliotecas da FURG e a evolução percentual destes indicadores. A Biblioteca Cidade a partir do segundo semestre de 2012 passou a integrar o IFRS. As Bibliotecas da Saúde e Museu não realizaram levantamento em 2012 e 2013. As Bibliotecas da Sala Verde, Santa Vitória do Palmar, Santo Antônio da Patrulha e São Lourenço do Sul não possui informações relativas a consultas.

Tabela 100 - Empréstimos e Consultas no SiB

ANO TIPO	2009		2010		2011		2012		2013	
	Emprést.	Consulta	Emprést.	Consulta	Emprést.	Consulta	Emprést.	Consulta	Emprést.	Consulta
Carreiros	197.130	46.499	297.440	50.264	323.086	36.160	285.015	29.338	414.007	46.037
Cidade I	10.002	1.347	15.554	0	14.552	2.196	10.651	643	0	0
Saúde 2	55.749	934	61.337	0	59.414	1.000	45.048	0	56.430	6.671
Museu 2 3	I	26	0	43	0	19	0	0	0	0
Sala Verde 4			1.760	0	2.273	0	1.444	0	2.582	0
Pós-Graduação	5.664	1.366	6.827	89	7.550	1.294	6.854	1.200	5.212	1.270
Santa Vitória do Palmar 4	0	0	2	0	10	0	836	0	4.018	0
Santo Antônio da Patrulha 4	0	0	5.308	0	8.812	900	8.524	0	11.022	0
São Lourenço do Sul 4	0	0	III	0	488	0	423	0	1.314	0
Total	268.546	50.172	388.339	50.396	416.185	41.569	358.795	31.181	494.585	53.978

Tabela 101 - Evolução Percentual dos Empréstimos e Consultas

ANO TIPO	2010/2009 (%)		2011/2010 (%)		2012/2011 (%)		2013/2012 (%)		2013/2009 (%)	
	Emprést.	Consulta	Emprést.	Consulta	Emprést.	Consulta	Emprést.	Consulta	Emprést.	Consulta
Carreiros	50,89%	8,10%	8,62%	-28,06%	-11,78%	-18,87%	45,26%	56,92%	110,02%	-0,99%
Cidade	55,51%	-100,00%	-6,44%	-	-26,81%	-70,72%	-100,00%	-100,00%	-100,00%	-100,00%
Saúde	10,02%	-100,00%	-3,14%	-	-24,18%	-100,00%	25,27%	-	1,22%	614,24%
Museu	-100,00%	65,38%	-	-55,81%		-100,00%	-	-	-100,00%	-100,00%
Sala Verde 4	-	-	29,15%	-	-36,47%	-	78,81%	-	-	-
Pós-Graduação	20,53%	-93,48%	10,59%	1353,93%	-9,22%	-7,26%	-23,96%	5,83%	-7,98%	-7,03%
Santa Vitória do Palmar	-	-	400,00%	-	8260,00%	-	380,62%	-	-	-
Santo Antônio da Patrulha	-	-	66,01%	-	-3,27%	-100,00%	29,31%	-	-	-
São Lourenço do Sul	-	-	339,64%	-	-13,32%	-	210,64%	-	-	-
Total	44,61%	0,45%	7,17%	-17,52%	-13,79%	-24,99%	37,85%	73,11%	84,17%	7,59%

Gráfico 29 - Evolução do número de empréstimos e consulta

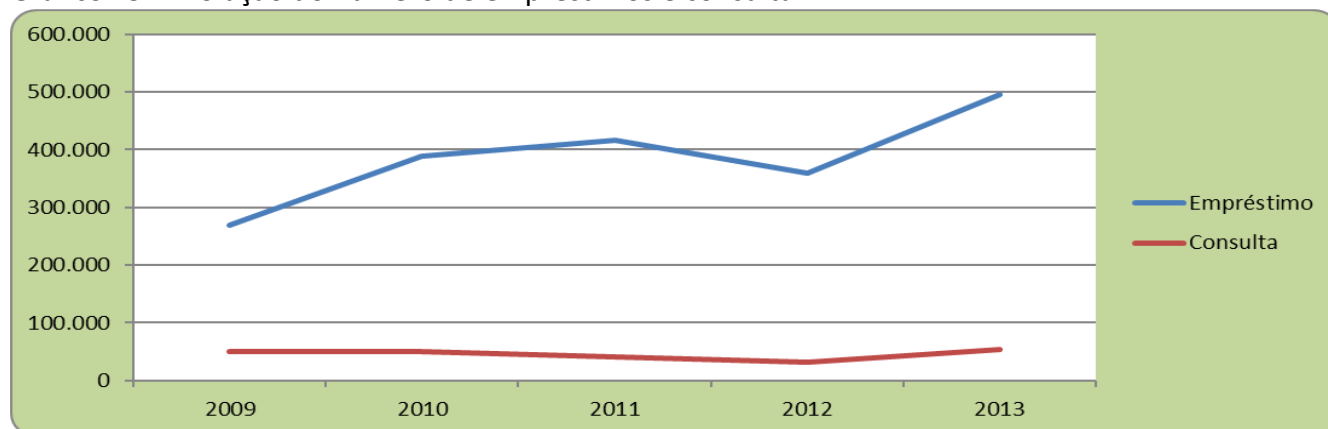

7.6.2 Periódicos

As tabelas 102 e 103 apresentam, respectivamente, o número de consulta à periódicos realizadas em cada Biblioteca da FURG e a evolução no período de 2009 a 2013 deste indicador.

No segundo semestre de 2012 a Biblioteca do Cidade passou a integrar o IFRS.

A Biblioteca do Museu não disponibilizou o quantitativo de consulta à periódicos, considerando reforma física.

Em referência a Sala Verde, Santa Vitória do Palmar, Santo Antônio da Patrulha, São Lourenço do Sul e Pós-Graduação da Oceano não foi disponibilizada a informação.

Tabela 102 - Consulta de Periódicos

ANO TIPO	2009 Consulta	2010 Consulta	2011 Consulta	2012 Consulta	2013 Consulta
Carreiros	569	1.172	1.437	1.101	977
Cidade	212	0	115	85	0
Saúde	254	0	0	150	46
Museu	26	22	18	15	0
Sala Verde	0	0	0	0	0
Santa Vitória do Palmar	0	0	0	0	0
Santo Antônio da Patrulha	0	0	0	0	0
São Lourenço do Sul	0	0	0	0	0
Pós-Graduação Oceano	1.100	871	820	350	210
Total	2.161	2.065	2.390	1.701	1.233

Tabela 103 - Evolução percentual da Consulta à Periódicos

ANO TIPO	2010/2009	2011/2010	2012/2011	2013/2012	2013/2009
	(%)	(%)	(%)	(%)	(%)
Carreiros	105,98%	22,61%	-23,38%	-11,26%	71,70%
Cidade	-100,00%	-	-26,09%	-100,00%	-100,00%
Saúde	-100,00%	-	100,00%	-69,33%	-81,89%
Museu	-15,38%	-18,18%	-16,67%	-100,00%	-100,00%
Pós-Graduação	-20,82%	-5,86%	-57,32%	-40,00%	-80,91%
Total	-4,44%	0,16	-0,29	-0,28	-0,43

Gráfico 30 - Evolução do quantitativo de consulta à periódicos

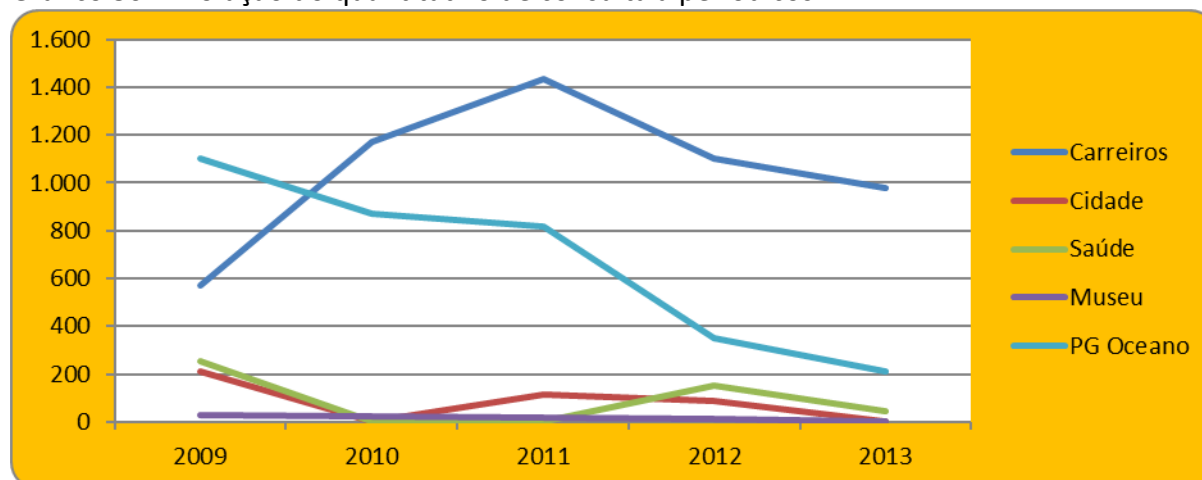

7.6.3 Acervo

A tabela 104 apresenta o acervo da Biblioteca, que se comparado com o ano de 2013 indica um crescimento de 6,05% no número de títulos e de 7,52% no número de exemplares de livros no período de 2009 a 2013. O número de periódicos teve um aumento significativo de 59% de 2012 para 2013 e o número de teses um aumento de 5,26%.

Tabela 104 - Acervo

ACERVO	LIVROS		PERIÓDICOS	TESES	FOLHETOS	MAPAS	DIAPPOSITIVOS	DISQUETES	CD - ROM	VÍDEOS
ANO	TÍTULOS	EXEMPLARES								
2009	49.122	111.424	4.237	3.515	3.668	248	3.320	83	845	242
2010(1)	50.313	120.550	4.124	4.246	4.201	281	3.320	85	1628	365
2011(2)	50.645	119.082	4.434	4.479	3.894	265	0	0	1888	0
2012 (3)	53.778	127.889	14.230	4.470	3.984	287	*	*	1883	*
2013	57.032	137.503	22.623	4.705	3.920	295	0	0	2611	0

(1) A redução no número de periódicos em 2010 se deu pela necessidade de várias correções na base de dados do sistema ARGO, como exclusão de títulos que não mais existiam;

(2) Em 2011, Diapositivos, Disquetes e Vídeos foram baixados do sistema devido a sua deterioração ao longo do tempo, obsolescência e desuso por acadêmicos;

(3) A redução no número de exemplares em relação ao ano anterior ocorreu devido as correções no sistema ARGO.

Gráfico 31 - Número de Títulos e exemplares



Tabela 105 - Evolução percentual do acervo

ACERVO	LIVROS	PERIÓDICOS	TESES	FOLHETOS	MAPAS	DIAPPOSITIVOS	DISQUETES	CD - ROM	VÍDEOS
ANO	TÍTULOS	EXEMPLARES							
2010/2009	2,42%	8,19%	-2,67%	20,80%	14,53%	13,31%	0,00%	2,41%	92,66%
2011/2010	0,66%	-1,22%	7,52%	5,49%	-7,31%	-5,69%	-100,00%	-100,00%	15,97%
2012/2011	6,19%	7,40%	220,93%	-0,20%	2,31%	8,30%	-	-	-0,26%
2013/2012	6,05%	7,52%	58,98%	5,26%	-1,61%	2,79%	-	-	38,66%
2013/2009	-100,00%	-100,00%	-100,00%	-100,00%	-100,00%	-100,00%	-	#DIV/0!	-100,00%

7.7 Estação de Apoio Antártico - ESANTAR

Nesse capítulo são apresentados os indicadores relativos a ESANTAR quanto ao número de tripulantes e passageiros embarcados para a Antártica, por meio de Transporte, bem como da frota oceanográfica.

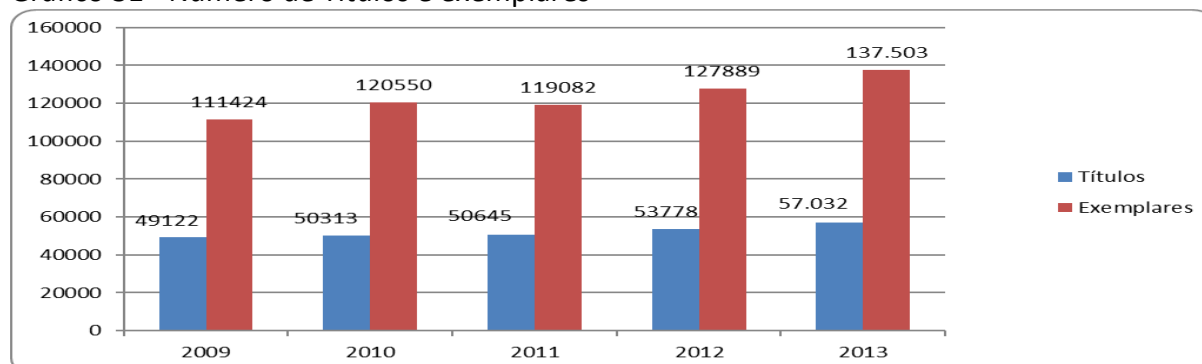
7.7.1 Tripulantes e passageiros embarcados para a Antártica

Tabela 106 - Número de Tripulantes e Passageiros / Meio de Transporte

Operação	Ano	Meio de Transporte	Tripulantes	Passageiros	Total
Operantar XXVI	2008/2009	Avião	175	709	884
		Navio Ary Rogel	79	74	153
Operantar XXVII	2009/2010	Avião	114	569	683
		Navio Maximiano	81	37	118
		Navio Ary Rogel	77	27	104
Operantar XXVIII	2010/2011	Avião	98	522	620
		Navio Felinto Perry	114	0	114
		Navio Maximiano	80	32	112
		Navio Ary Rogel	76	15	91
Operantar XXIX	2011/2012	Avião	125	606	731
		Navio Maximiano	79	30	109
		Navio Ary Rogel	70	35	105
Operantar XXVIII	2012/2013	Avião	114	484	598
		Navio Maximiano	67	14	81
		Navio Ary Rogel	82	18	100

Gráfico 32 - Tripulantes e Passageiros

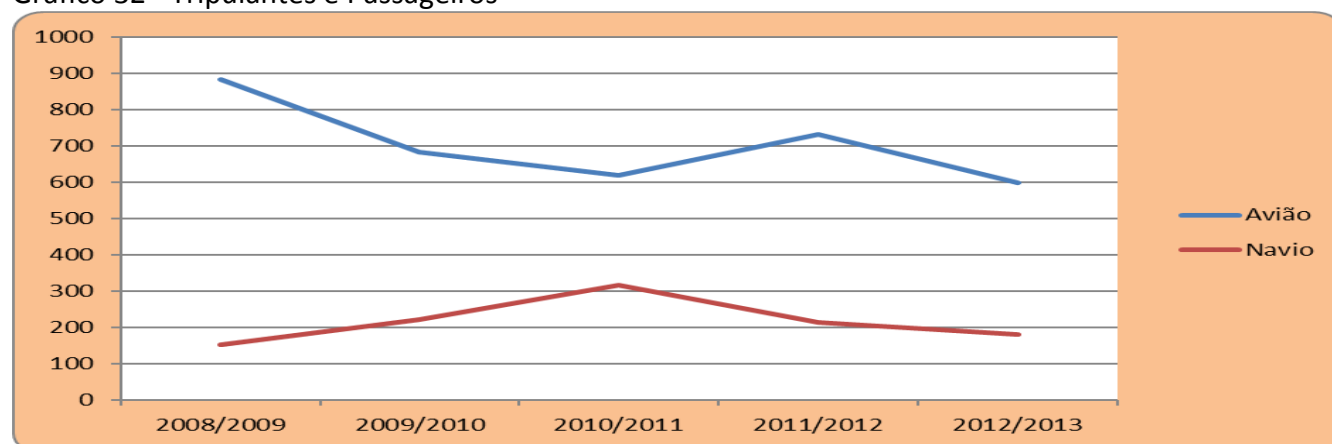

7.7.2 Frota Oceanográfica

Tabela 107 - Indicadores da Frota Oceanográfica

Embarcação	Nº de saídas					
	2009	2010	2011	2012	2013	Total
Navio Oc. Atlântico Sul	18	16	10	15	5	64
Lancha Larus	67	56	67	60	0	250
Prof. Morales e Justino	104	66	135	181	128	614
Embarcação	Nº de dias de mar					
	2009	2010	2011	2012	2013	Total
Navio Oc. Atlântico Sul	175	175	106	117	53	626
Lancha Larus	77	59	70	68	0	274
Prof. Morales e Justino	96	66	131	182	129	604
Embarcação	Milhas náuticas percorridas					
	2009	2010	2011	2012	2013	Total
Navio Oc. Atlântico Sul	16.264	19.575	14.526	18.398	6.766	75.529
Lancha Larus	2.568	2.037	2.501	2.389	0	9.495
Prof. Morales e Justino	2.501	1.381	2.847	2.632	1.874	11.235
Embarcação	Estações de pesquisa					
	2009	2010	2011	2012	2013	Total
Navio Oc. Atlântico Sul	591	365	285	314	117	1.672
Lancha Larus	564	362	476	320	0	1.722
Prof. Morales e Justino	218	207	752	544	556	2.277
Embarcação	Combustível consumido (litros)					
	2009	2010	2011	2012	2013	Total
Navio Oc. Atlântico Sul	197.793	246.322	174.660	224.780	74.880	918.435
Lancha Larus	12.850	12.840	15.200	11.330	0	52.220
Prof. Morales e Justino	1.275	765	1.414	1.368	778	5.600

Em 2013 a Lancha Larus permaneceu durante o ano no Estaleiro e o Navio passou parte do ano em Estaleiro.

7.8 Hospital Universitário

No ano de 2011, o Hospital Universitário Dr. Miguel Riet Corrêa Jr, passou a atender os pacientes exclusivamente pelo Sistema Único de Saúde - SUS e a receber recursos oriundos do Programa de Reestruturação dos Hospitais Universitários - REHUF, destinados a infraestrutura de equipamentos de alta tecnologia e obras para proporcionar a população um atendimento de qualidade.

7.8.1 Ocorrências do HU

A tabela 108 apresenta as ocorrências no HU em cada Unidade de atendimento. Destaque para a evolução no número de leitos que passa de 186 em 2012 para 197 em 2013, representando um acréscimo de 5,9%.

Tabela 108 - Ocorrências do Hospital Universitário

UNIDADE	ANO	PAC/DIA	INTERNAÇÃO	TRANS.	ALTA	ÓBITO		Nº DE
		(1)		INTERNA		A (2)	B (3)	LEITOS
Clínica Médica	2009	15.874	970	95	834	7	135	49
	2010	16.041	1.023	81	980	10	120	49
	2011	16.126	879	76	866	8	119	49
	2012	17.268	909	68	872	6	123	49
	2013	17.211	766	69	749	2	116	49
Clínica. Cirúrgica	2009	9.952	1.804	78	1.782	2	6	42
	2010	9.319	1.790	53	1.799	1	15	42
	2011	8.774	1.525	36	1.532	0	17	42
	2012	7.585	1.260	35	1.269	4	14	38
	2013	7.538	1.308	30	1.306	2	9	42
Clínica. Pediátrica	2009	3.850	766	9	758	4	1	22
	2010	4.248	814	17	833	2	2	22
	2011	4.468	810	15	830	1	1	22
	2012	5.412	779	28	810	0	2	22
	2013	3.729	672	7	679	1	0	21
UTI Neonatal	2009	2.726	28	121	6	7	11	10
	2010	2.244	61	84	14	6	11	10
	2011	2.798	97	119	11	6	13	10
	2012	2.591	84	114	11	5	13	10
	2013	2.867	87	122	13	5	17	10
Maternidade	2009	6.701	1.919	63	1.920	0	0	23
	2010	6.815	2.074	58	2.067	0	0	23
	2011	6.346	1.632	28	1.630	0	0	23
	2012	6.452	1.609	27	1.612	0	1	23
	2013	5.999	1.582	14	1.570	0	1	29
SPA	2009	13.248	1.127	1.338	1.054	41	26	6
	2010	12.011	1.070	1.486	922	40	31	6
	2011	12.336	1.125	1.642	961	17	29	6
	2012	12.813	1.014	1.607	844	19	39	6
	2013	12.483	889	1.384	746	37	22	6
UTI Interm.Neonatal	2009	1.530	95	95	92	0	0	10
	2010	1.293	81	54	97	1	0	10
	2011	1.660	76	71	112	0	0	10
	2012	1.877	88	67	116	0	2	10
	2013	2.554	111	40	156	1	0	13
Unidade de Traumatologia	2009	3.041	1.041	45	1.030	1	10	13
	2010	3.223	1133	35	1137	1	7	13
	2011	4.106	1.011	23	1.002	0	5	13
	2012	3.625	803	24	800	1	4	13
	2013	3.370	767	20	762	0	5	12
UTI - Geral	2009	1.736	115	119	16	21	74	6
	2010	1.817	119	101	18	23	69	6
	2011	1.842	129	118	16	27	83	6
	2012	1.915	99	93	10	14	67	6
	2013	1.939	102	128	15	13	64	6
Hospital-Dia	2009	216	216	0	216	0	0	6
	2010	181	180	4	177	0	0	6
	2011	177	176	3	174	0	0	6
	2012	159	156	0	162	0	0	6
	2013	266	265	0	263	0	0	6
Bloco. Cirúrgico - Recup.	2009	159	157	0	158	1	0	3
	2010	210	206	5	205	0	0	3
	2011	116	114	4	112	0	0	3
	2012	23	22	7	16	0	0	3
	2013	11	11		12	0	0	3
Total	2009	59.033	8.238	1.963	7.866	84	263	190
	2010	57.402	8.551	1.978	8.249	84	255	190
	2011	58.749	7.574	2.135	7.246	59	267	190
	2012	59.720	6.823	2.070	6.522	49	265	186
	2013	57.967	6.560	1.814	6.271	61	234	197

Obs.: (1) PAC/DIA=No de pacientes internados, multiplicado pelo no de dias de internação, dividido por 365

(2) Óbito tipo A = Ocorrido antes de contadas 48 horas da internação

(3) Óbito tipo B = Ocorrido após transcorridas 48 horas de internação

7.8.2 Internações - SUS

A tabela 109 apresenta o número de internações em cada uma das Unidades de Assistência do HU. No ano de 2012 as internações foram realizadas exclusivamente através do SUS.

Tabela 109 - Internações SIA-SUS

Unidade	2012	2013
SPA	1.014	889
Médica	909	766
Cirúrgica	1.260	1.308
Pediatria	779	672
Maternidade	1.609	1.582
UTI Neonatal	84	87
UTI Neo	88	111
Unidade Traumatologia	803	767
UTI Geral	99	102
Centro Cirúrgico	22	11
Hospital-Dia	156	265
TOTAL	6.823	6.560

7.8.3 Cirurgias

A tabela 110 apresenta o número de cirurgias realizadas no HU nos últimos cinco anos.

Tabela 110 - Cirurgias

Ano	Centro Obstétrico			Centro Cirúrgico			Cirurgias ambulatoriais	Total geral de cirurgias
	P. Normais	P. Cesárea	Total	Eletivas	Urgências	Total		
2.009	654	951	1.605	2.633	166	2.799	3.045	7.449
2.010	777	1.065	1.842	2.625	282	2.907	2.089	6.838
2.011	716	696	1.412	2.617	173	2.790	4.456	8.658
2.012	597	595	1.192	2.151	124	2.275	3.789	7.256
2.013	587	520	1.107	2.487	185	2.672	3.473	7.252

Gráfico 33 - Número de Cirurgias

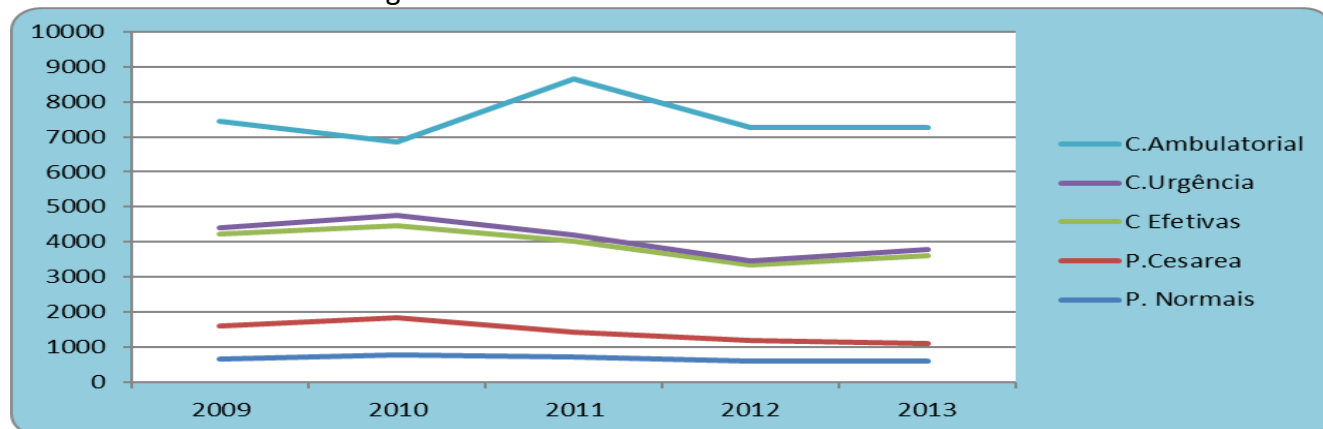

7.8.4 Indicadores físicos do HU

As tabelas 111 e 112 apresentam respectivamente o número e evolução percentual dos indicadores físicos do HU representados por número de leitos, número de salas, número de consultórios e trabalhadores.

Tabela 111 - Indicadores Físicos do HU

Especificação	2009	2010	Ano 2011	2012	2013
Número de leitos	190	190	190	186	197
Número de salas cirúrgicas	6	6	6	6	4
Número de salas de parto	1	1	1	1	1
Número de consultórios	42	42	42	42	42
Técnicos administrativos em Educação	449	447	452	452	452
Servidores FAHERG	298	310	320	363	386

Tabela 112 - Evolução percentual dos Indicadores Físicos do HU

	2010/2009	2011/2010	2012/2011	2013/2012	2013/2009
Número de leitos	0,00%	0,00%	-2,11%	5,91%	3,68%
Número de salas cirúrgicas	0,00%	0,00%	0,00%	-33,33%	-33,33%
Número de salas de parto	0,00%	0,00%	0,00%	0,00%	0,00%
Número de consultórios	0,00%	0,00%	0,00%	0,00%	0,00%
Técnicos administrativos em Educação	-0,45%	1,12%	0,00%	0,00%	0,67%
Servidores FAHERG	4,03%	3,23%	13,44%	6,34%	29,53%

7.8.5 Número de consultas realizadas SIA/SUS

As tabelas 113 e 114 apresentam respectivamente o número e evolução percentual das consultas registradas no Sistema Integrado de Informações do SUS (SAI-SUS). Comparando o exercício de 2009 a 2013 constata-se que ocorreu um aumento total de cirurgias médicas e outras de 12,54%.

Tabela 113 - Consultas SAI-SUS

Ano	Ambulatório			Emergência - SPA			Total geral		
	Médicas	Outras	Total	Médicas	Outras	Total	Médicas	Outras	Total
2009	123.712	47.739	171.451	78.748	34.393	113.141	202.460	82.132	284.592
2010	117.998	47.909	165.907	98.381	53.168	151.549	216.379	101.077	317.456
2011	131.036	54.337	185.373	103.883	73.138	177.021	234.919	127.475	362.394
2012	124.776	54.662	179.438	98.350	70.209	168.559	223.126	124.871	347.997
2013	115.766	58.026	173.792	84.023	62.460	146.483	199.789	120.486	320.275
TOTAL	613.288	262.673	875.961	463.385	293.368	756.753	1.076.673	556.041	1.632.714

Tabela 114 - Evolução percentual das Consultas SIA-SUS

Ano	Ambulatório			Emergência - SPA			Total geral		
	Médicas	Outras	Total	Médicas	Outras	Total	Médicas	Outras	Total
2010/2009	-4,62%	0,36%	-3,23%	24,93%	54,59%	33,95%	6,87%	23,07%	11,55%
2011/2010	11,05%	13,42%	11,73%	5,59%	37,56%	16,81%	8,57%	26,12%	14,16%
2012/2011	-4,78%	0,60%	-3,20%	-5,33%	-4,00%	-4,78%	-5,02%	-2,04%	-3,97%
2013/2012	-7,22%	6,15%	-3,15%	-14,57%	-11,04%	-13,10%	-10,46%	-3,51%	-7,97%
2013/2009	-6,42%	21,55%	1,37%	6,70%	81,61%	29,47%	-1,32%	46,70%	12,54%

7.8.6 Consultas Convênios

A tabela 115 apresenta o número de consultas realizadas por convênios nos últimos cinco anos. O indicador cessa em maio de 2011, data a partir da qual o atendimento passou a ser exclusivamente SUS.

Tabela 115 - Consulta Convênios

Ano	Ambulatório			Emergência - SPA			Total geral		
	Médicas	Outras	Total	Médicas	Outras	Total	Médicas	Outras	Total
2009	1.114	0	1.114	0	0	0	1.114	0	1.114
2010	1.950	0	1.950	0	0	0	1.950	0	1.950
2011	138	0	138	0	0	0	138	0	138
2012	0	0	0	0	0	0	0	0	0
2013	0	0	0	0	0	0	0	0	0
TOTAL	3.202	0	3.202	0	0	0	3.202	0	3.202

7.8.7 Consultas Particulares

A tabela 116 apresenta o número de consultas particulares nos últimos cinco anos. O indicador cessa em maio de 2011, data a partir da qual o atendimento passou a ser exclusivamente SUS.

Tabela 116 - Consultas Particulares

Ano	Ambulatório			Emergência - SPA			Total geral		
	Médicas	Outras	Total	Médicas	Outras	Total	Médicas	Outras	Total
2009	386	0	386	0	0	0	386	0	386
2010	352	0	352	0	0	0	352	0	352
2011	27	0	27	0	0	0	27	0	27
2012	0	0	0	0	0	0	0	0	0
2013	0	0	0	0	0	0	0	0	0
TOTAL	765	0	765	0	0	0	765	0	765

7.8.8 Consultas Cortesias

A tabela 117 apresenta o número de consultas cortesia realizadas pelo HU nos últimos cinco anos.

Tabela 117 - Consultas Cortesias

Ano	Ambulatório			Emergência - SPA			Total geral		
	Médicas	Outras	Total	Médicas	Outras	Total	Médicas	Outras	Total
2009	2	0	2	0	0	0	2	0	2
2010	4	0	4	0	0	0	4	0	4
2011	0	0	0	0	0	0	0	0	0
2012	0	0	0	0	0	0	0	0	0
2013	0	0	0	0	0	0	0	0	0
TOTAL	6	0	6	0	0	0	6	0	6

7.8.9 Consultas Geral

A tabela 118 apresenta o resumo das consultas realizadas pelo Hospital Universitário.

Tabela 118 - Consultas Geral

Ano	Total Ambulatório			Emergência - SPA			Total geral		
	Médicas	Outras	Total	Médicas	Outras	Total	Médicas	Outras	Total
2009	125.214	47.739	172.953	78.748	34.393	113.141	203.962	82.132	286.094
2010	120.304	47.909	168.213	98.381	53.168	151.549	218.685	101.077	319.762
2011	131.201	54.337	185.538	103.883	73.138	177.021	235.084	127.475	362.559
2012	124.778	54.662	179.440	98.350	70.209	168.559	223.128	124.871	347.999
2013	115.766	58.026	173.792	84.023	62.460	146.483	199.789	120.486	320.275
TOTAL	617.263	262.673	879.936	463.385	293.368	756.753	1.080.648	556.041	1.636.689

7.8.10 Exames realizados pelo HU

A tabela 119 apresenta o número de exames realizados pelo HU nos últimos cinco anos, por Unidade Assistencial. O número de exames realizados pelo HU cresceu 16,6% no período de 2009/2013.

Tabela 119 - Exames realizados pelo HU

Unidade	2009	2010	2011	2012	2013
Ambulatório Central	157.288	126.326	137.726	142.859	184.740
Banco de Leite					214
Campus Cidade/Carreiros	493	268	149	296	96
Clínica Unid. Convênios Particulares	2.844	2.730	1.040	0	0
Clínica Cirúrgica / Bloco	9.297	12.356	13.819	15.576	23.300
Clínica Médica	53.315	56.401	57.638	82.115	85.026
Clínica Pediátrica	4.991	4.650	5.505	4.550	3.339
Convênio / Particular	906	1.327	311	0	0
Cortesias	3.388	3.318	2.213	1.788	1.573
Hospital Dia	8.300	9.230	11.654	11.107	13.191
Hospital Dia Pediátrico					705
Maternidade/CD	13.887	14.029	15.157	17.904	17.659
Postos Prefeitura					372
Serviço Traumatologia		3.507	6.018	7.586	7.110
SPA - Internados	26.434	31.683	28.820	38.075	39.944
SPA - Ambulatório	28.609	32.829	31.179	32.921	38.543
UTI Geral	19.217	20.689	20.569	24.891	27.458
UTI Neonatal	5.979	5.289	6.504	6.045	6.573
UTI Neo - Intermediária	2.581	2.168	1.817	2.247	2.784
Outros	1.094	2.335	3.389	2.555	2.769
Total	338.623	329.135	343.508	390.515	455.396

7.9 Indicadores de Gestão

A tabela 120 apresenta os indicadores de gestão da Furg, relativos a Graduação, Pós-Graduação, Acervo Bibliográfico, servidores, infraestrutura e Gestão.

Tabela 120 - Indicadores de Gestão

Graduação	2013
Relação diplomados (1004) / docentes 3º grau tempo integral (706 efetivos + 58 substitutos)	1,31
Índice de crescimento vagas oferecidas na graduação: 2009 (2056) / 2013 (2281)	11,09%
Índice de crescimento das matrículas: 2009 (7.315) / 2013 (9.082) 1º Semestre	12,42%
Índice de crescimento das matrículas: 2009 (7.309) / 2013 (9.181) 2º Semestre	12,56%
Taxa de evasão $\{[(\text{matr.1º sem 2012} - (\text{matr.2013 1º sem} - \text{Ingressantes. Geral (2013)} - \text{dipl. 1º sem 2012}) \times 100] / \text{matr.2013} \{9.522 - (9.082 - 3082)\} - 155\} \times 100 / 9.082$	37,07%
Taxa de matrícula noturna (não considerando a EAD que é oferecida em turno integral) Matrícula noturna (3.849) / Total de matrículas (9.082)	42,38%
Pós - Graduação	
Taxa de matrícula pós-grad.: matr.pós-grad. E(1.289) M (803)+D(427) = 2.519 / matr.pós-grad (2.519).+matr. grad. (9.082) = 11.601	21,69%
Índice de crescimento das matrículas na pós-graduação: 2009 (1.696) / 2013(2.519)	67,33%
Relação aluno de pós - graduação (2519) / docente com doutorado (487)	5,17
Produtividade de docente doutor: diplomados na PG (334) / docentes doutores (487)	0,69
Acervo Bibliográfico	
Densidade de livros(exemplares) por matrícula - nº livros (137.503)/matr grad 1º Sem.(9.082)+ PG Esp (1.289)+Mestr(803)+Dout(427)=11.601	11,85
Densidade de títulos por matrícula - nº títulos (57.032) / matr grad 1º Sem.(9.082)+ PG Esp (1.289)+Mestr(803)+Dout(427)=11.601	4,92
Densidade - títulos periódicos (22623) / programas de pós-grad. (58) =24 <i>lato sensu</i> e 34 <i>stricto sensu</i>	390,05
Servidores	
Taxa de TAE (Téc.Adm em Educ.)com nível superior - nº de TAE nível superior (688) / nº total de TAE (1136)	60,56%
Taxa de docentes com Dedicção Exclusiva - Docentes Efetivos de 3º Grau DE (633) / Total Docentes Efetivos 3º Grau (706)	89,66%
Índice de crescimento no número de docentes efetivos 3º grau 2009 (556) / 2013 (706)	78,75%
Índice de docentes efetivos 3º grau com doutorado: docentes 3º grau c/doutorado (487) / nº total de docentes 3º grau (706)	68,98%
Taxa de docente temporario - Doc. Substitutos (58) / Doc. Efetivos (706) + Doc. Substitutos (58) = (764)	7,59%
Índice de evolução de técnico-administrativos em Educação [(tae 2013 "1136" - tae 2009 "993") / tae 2013 "1136"]	12,59%
Infraestrutura e Gestão	
Consumo de energia elétrica por m ² de área construída (kw/m ²) = FURG + HU + demais campus = 6.975.038,00/142.568,54	48,92
Custo de energia elétrica por m ² de área construída (R\$/m ²) = FURG + HU + demais campus = 2.470.799,33/142.568,54	17,33
Custo de energia elétrica por estudante matriculado (R\$) = FURG + HU + demais campus = 6.975.038,00/(9.082+1289+803+427)	601,24
Custo de energia elétrica por membro da comunidade universitária (R\$/pessoa) = FURG + HU + demais campus = 6.975.038,00/13.501	516,63
Consumo de água por m ² de área construída = FURG + HU + demais campus = 99.375,00/142.568,54	0,70
Custo de água por m ² de área construída (R\$/m ²) = FURG + HU + demais campus = 829.612,84/142.568,54	5,82
Custo de água por estudante matriculado (R\$) = FURG + HU + demais campus = 829.612,84/11.601	71,51
Custo de água por membro da comunidade universitária = FURG + HU + demais campus = 829.612,84/13.501	61,45
Custo de telefonia fixa por servidor (R\$/pessoa) = FURG + HU + demais campus = 412.359,85/1900	217,03
Custo de telefonia móvel por servidor (R\$/pessoa) = FURG + HU + demais campus = 114.912,37/1900	60,48
Custo de alimentação por estudante matriculado (R\$) = FURG + HU + demais campus = 1.862.717,19/11.601	160,57
Número de estudantes por m ² de área construída (estudante/m ²) = FURG + HU + demais campus = 11.601/142.568,54	0,08

7.10 Evolução das Despesas Fixas

Tabela 121 - Evolução das Despesas da FURG

INSUMOS		2009	2010	2010/2009	2011	2011/2010	2012	2012/2011	2013	2013/2012	2013/2009
Energia elétrica	Quantidade (kw)	5.736,470	6.215,294	8,35%	6.800,670	9,42%	8.311,405	22,21%	6.975,038	-16,08%	21,59%
	Custo (R\$)	2.083,088,53	2.286,745,60	9,78%	2.569,319,04	12,36%	2.878,733,74	12,04%	2.470,799,33	-14,17%	18,61%
Vigilância terceirizada	Quantidade (pessoas)	60	64	6,67%	70	9,38%	70	0,00%	100	42,86%	66,67%
	Custo (R\$)	1.539,867,78	1.650,417,39	7,18%	2.034,188,88	23,25%	2.345,762,86	15,32%	4.076,191,46	73,77%	164,71%
Portaria	Quantidade (pessoas)	55	79	43,64%	86	8,86%	91	5,81%	115	26,37%	109,09%
	Custo (R\$)	739,884,82	1.332,748,27	80,13%	1.832,485,67	37,50%	2.079,973,90	13,51%	2.592,106,82	24,62%	250,34%
Portaria HU									1.303,614,49		
Água	Quantidade (m3)	107,331	104,154	-2,96%	119,506	14,74%	105,006	-12,13%	99,375	-5,36%	-7,41%
	Custo (R\$)	758,449,74	767,189,68	1,15%	838,613,73	9,31%	828,562,28	-1,20%	829,612,84	0,13%	9,38%
Telefonia fixa	Custo (R\$)	321,170,66	479,725,20	49,37%	476,151,60	-0,75%	311,998,43	-34,47%	412,359,85	32,17%	28,33%
	Custo (R\$)	46,438,73	78,618,06	69,29%	79,847,94	1,56%	70,667,98	-11,50%	114,912,37	62,61%	147,45%
Gêneros Alimentícios	Custo (R\$)	51,128,07	49,517,81	-3,15%	47,474,08	-4,13%	154,247,86	224,91%	163,795,84	6,19%	220,36%
	Custo (R\$)	68,838,08	86,119,70	25,10%	95,603,62	11,01%	84,930,62	-11,66%	58,901,98	-30,65%	-14,43%
Reprografia		447,309,12	389,620,43	-12,90%	-	-100,00%	0,00				-100,00%
Anestesiologia		110,102,00	117,567,86	6,78%	156,457,00	33,08%	179,600,83	14,79%	217,755,00	21,24%	97,78%
Combustível	Quantidade (l)	847069	116759	37,15%	1.521,695,00	30,98%	1.610,602,00	5,84%	1.905,687	18,32%	124,97%
	Rodado (Km)	308,613,23	326,682,27	5,85%	393,364,23	20,42%	494,199,32	25,63%	619,414,75	25,34%	100,71%
Limpeza terceirizada	Custo (R\$)	88	104	18,18%	104	0,00%	124	19,23%	136	9,68%	54,55%
	Quantid.(pessoas)										
	Área (m²)	105,283,11	108,082,60	2,66%	108,082,60	0,00%	145,852,69	34,95%	152,177,45	4,34%	44,54%
	Custo (R\$)	1.433,212,85	1.857,591,21	29,61%	2.276,578,08	19,86%	2.943,999,33	32,22%	3.772,775,85	28,15%	163,24%
Jardinagem terceirizada	Quantidade (pessoas)	7	7	0,00%	10	42,86%	14	40,00%	14	0,00%	100,00%
	Custo (R\$)	135,885,57	144,900,25	6,63%	143,185,40	-1,88%	366,554,33	156,00%	471,319,21	28,58%	246,85%
Cozinha terceirizada (CAIC)	Quantidade (pessoas)	2	2	0,00%	2	0,00%	2	0,00%	2	0,00%	0,00%
	Custo (R\$)	28,260,07	35,041,52	24,00%	37,305,43	6,46%	30,926,83	-17,10%	48,052,36	55,37%	70,04%
Copeiragem terceirizada	Quantidade (pessoas)	1	1	0,00%	1	0,00%	1	0,00%	2	100,00%	100,00%
	Custo (R\$)	14,698,26	17,260,00	17,43%	18,125,00	5,01%	16,270,83	-10,23%	23,818,06	46,39%	62,05%
Carga e Descarga terceirizada	Quantidade (pessoas)	9	10	11,11%	10	0,00%	14	40,00%	16	14,29%	77,78%
	Custo (R\$)	163,877,81	225,759,65	37,50%	241,353,73	7,14%	261,507,94	8,35%	308,403,33	17,93%	88,25%
Contínuos terceirizados	Quantidade (pessoas)	7	7	0,00%	8	14,29%	8	0,00%	12	50,00%	71,43%
	Custo (R\$)	67,224,57	123,323,74	83,45%	144,827,32	17,44%	184,123,08	27,13%	204,700,97	11,88%	204,50%
Motoristas terceirizados	Quantidade (pessoas)	8	11	37,50%	19	72,73%	24	26,32%	28	16,67%	250,00%
	Custo (R\$)	163,827,87	437,351,91	166,96%	870,822,20	99,19%	1.192,351,97	36,92%	1.517,804,66	27,30%	826,46%
Gás Hospitalar H.U.	Custo (R\$)	118,036,25	224,847,78	90,49%	319,234,06	41,98%	415,045,00	30,01%	131,079,10	-68,42%	11,05%
	Custo (R\$)										
Gás Especial para Lab.									16,564,00		

7.10 Evolução das Despesas Fixas

Tabela 121 - Evolução das Despesas da FURG (continuação)

INSUMOS		2009	2010	2010/2009	2011	2011/2010	2012	2012/2011	2013	2013/2012	2013/2009
Rádio Universidade e FURG TV	Custo (R\$)	364.717,44	543.249,13	48,95%	697.894,96	28,46%	824.766,69	18,18%	775.594,54	-5,96%	112,66%
Publicações em Jornais	Custo (R\$)	173.432,45	191.951,14	10,68%	329.181,58	71,49%	312.396,89	-5,10%	441.685,74	41,39%	154,67%
Publicações Imprensa Nacional	Custo (R\$)	103.622,44	190.480,64	83,82%	162.752,84	-14,56%	321.891,63	97,78%	275.577,38	-14,39%	165,94%
Gás GLP	Custo (R\$)	87.061,56	153.094,19	75,85%	114.444,08	-25,25%	166.362,00	45,37%	13.820,70	-91,69%	-84,13%
Manutenção dos Veículos	Custo (R\$)	140.532,55	167.763,39	19,38%	224.930,70	34,08%	280.632,04	24,76%	402.674,95	43,47%	186,50%
Manutenção Telefônica	Custo (R\$)	18.486,84	35.730,00	93,27%	35.807,90	0,22%	21.920,00	-38,78%	18.000,00	-17,88%	-2,65%
Manutenção Central Telefônica HU									13.571,41		
Transporte	Locação	369.005	615.456	66,79%	685.717	11,42%	558.655	-18,53%	671.830	20,26%	82,07%
	Frete	61.019,59	59.196,17	-4,63%	32.982,74	-43,32%	8.140,00	-75,62%	3.095,50	-61,50%	-94,93%
Lavagem de Veículo	Custo (R\$)	38.919,40	38.919,60	0,00%	56.267,84	44,57%	58.989,83	4,84%	67.533,16	14,48%	73,52%
Hotéis de Rio Grande	Custo (R\$)	52.114,70	134.245,50	157,60%	111.021,80	-17,30%	56.480,63	-49,13%	86.017,90	52,30%	65,05%
Manutenção Elevadores H.U.	Custo (R\$)	5.000,04	42.392,58	747,84%	53.242,29	25,59%	236.684,53	344,54%	0,00	-100,00%	-100,00%
Manutenção Elevadores Área Acad.	Custo (R\$)								12.422,72		
Manutenção elevadores Plataforma Carr.	Custo (R\$)								9.343,64		
Alimentação (RU e lanches)	Custo (R\$)	485.107,91	928.327,50	91,37%	1.095.861,02	18,05%	1.320.208,83	20,47%	1.862.717,19	41,08%	283,98%
Casa de Estudantes	Quantid. (pessoas)	96	97	1,04%	182	87,63%	286	57,14%	290	1,40%	202,08%
	Custo (R\$)	81.716,42	169.371,26	107,27%	301.703,40	78,13%	331.098,49	9,74%	528.106,37	59,50%	546,27%
Circuito de Dados	Custo (R\$)	121.424,60	122.494,20	0,88%	122.494,20	0,00%	122.494,20	0,00%	71.454,95	-41,67%	-41,15%
Manutenção do Complexo de Microeletrônica	Custo (R\$)	148.0168,44	156.152,08	5,46%	166.106,39	6,37%	175.058,70	5,39%	0,00	-100,00%	-100,00%
Correios e Telégrafos	Custo (R\$)	159.910,25	169.780,25	6,17%	162.166,76	-4,48%	162.949,93	0,48%	285.957,57	75,49%	78,82%
FAHURG	Custo (R\$)								20.180.215,32		
Serviço de Nefrologia	Custo (R\$)								3.107,35		
Serviço de Vigilância - HU	Custo (R\$)								577.613,76		
Serviço de Proteção Dosímetros	Custo (R\$)								3.823,70		
Serviço de Traumatologia	Custo (R\$)								677.315,32		
Manutenção de Tomógrafo	Custo (R\$)								72.407,64		
Serv. de Atenção de Equip. Hospitalares	Custo (R\$)								4.963,80		
Serviço de Almoxnarado	Postos								6		
	Custo (R\$)								134.144,02		
Serviço de Patrimônio	Postos								5		
	Custo (R\$)								69.375,00		
Monitoramento Vigilância Eletrônica/FURG	Postos								5		
	Custo (R\$)								99.649,86		
Manutenção Equipamento de NTI	Postos								4		
	Custo (R\$)								178.823,08		

7. Infraestrutura

Nesta seção são encontrados indicadores relativos à área construída e terrenos da FURG, atividades da Prefeitura Universitária, do Núcleo de Gestão Patrimonial e do Biotério Central.

8.1 Área Física Construída

A tabela 122 apresenta os indicadores relativos a área física construída da FURG por localização. No Campus Carreiros está localizada 80% do total da área física construída pertencente a FURG.

No ano de 2012 ocorreu a transferência da Editora e Gráfica do Prédio da Luiz Lorea para o Campus Carreiros, permanecendo no prédio o Museu de Comunicação e o Serviço de Assistência Jurídica (SAJ).

A área construída no Campus Cidade passou para o Instituto Federal de Educação, Ciência e Tecnologia do Rio Grande do Sul (IFRS) em 2011.

Tabela 122 - Área Construída

ÁREA	2009	2010	ANO 2011	2012	2013
Campus Carreiros	61.112,93	66.678,28	76.528,47	84.624,09	101.740,80
Infra-estruturas Viárias - Campus Carreiros	29.260,36	29.260,36	29.260,36	50.246,36	50.246,36
Unidade Cidade - Almirante. Barroso/CEEE*	9.082,00	7.041,05	0,00	0,00	0,00
Unidade Cidade M. Werneck/Antônio G.Freitas*	4.660,11	2.438,55	0,00	0,00	0,00
Unidade Saúde - Hospital	15.099,82	15.223,04	15.223,04	15.223,04	15.404,24
Unidade Saúde - Área Acadêmica	5.443,83	5.443,83	5.443,83	5.443,83	5.443,83
Museu da Comunicação e SAJ (Prédio da antiga EDGRAF)	512,12	512,12	512,12	512,12	512,12
Rádio Universidade	263,25	263,25	263,25	263,25	263,25
Museu Oceanográfico	2.624,30	3.249,95	3.249,95	3.249,95	3.459,55
Centro de Convívio Meninos do Mar	4.332,41	4.332,41	4.332,41	4.332,41	4.332,41
Estação Marinha de Aquacultura	2.152,34	2.152,34	3.173,63	3.173,63	5.134,13
Campus de Santo Antônio da Patrulha**	1.807,44	1.807,44	1.807,44	1.807,44	1.807,44
Centro Tecnológico Santo Antônio da Patrulha	0,00	0,00	0,00	1.008,79	2.082,79
Campus de Santa Vitória do Palmar***	0,00	710,26	710,26	710,26	1.603,78
Campus de São Lourenço do Sul****	0,00	784,20	784,20	784,20	784,20
TOTAL	136.350,91	139.897,08	141.288,96	171.379,37	192.814,90

Gráfico 34 - Área Construída Total na FURG

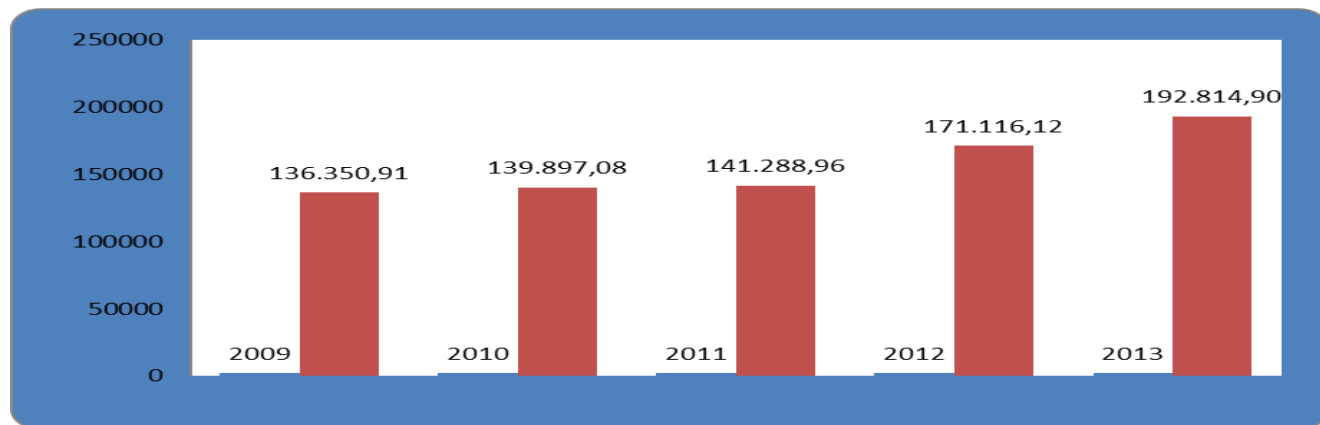

8.1.1 Evolução Percentual da Área Construída

A tabela 123 apresenta a evolução percentual da área construída na FURG. No período de 2009 a 2013 a área construída da FURG cresceu 41,22%. O crescimento mais significativo se deu no Campus Carreiros onde estão incluídas as infraestruturas viárias e na Estação Marinha de Aquacultura.

No ano de 2009 foi incluída a área construída de Santo Antônio da Patrulha, e em 2010 as áreas de Santa Vitória do Palmar e São Lourenço do Sul. Em 2012 registra-se a inclusão também em Santo Antônio da Patrulha da área destinada ao Centro Tecnológico.

Tabela 123 - Evolução Percentual da Área Construída

ÁREA	ANO				
	2010/2009	2011/2010	2012/2011	2013/2012	2013/2009
Campus Carreiros	9,11%	14,77%	10,58%	20,23%	66,48%
Infra-estruturas Viárias - Campus Carreiros	0,00%	0,00%	71,72%	0,00%	71,72%
Unidade Cidade - Alm.Barroso/CEEE*	-22,47%	-100,00%	-	-	-100,00%
Unidade Cidade M. Werneck/Antônio G.Freitas*	-47,67%	-100,00%	-	-	-100,00%
Unidade Saúde - Hospital	0,82%	0,00%	0,00%	1,19%	2,02%
Unidade Saúde - Área Acadêmica	0,00%	0,00%	0,00%	0,00%	0,00%
Editora e Gráfica *	0,00%	0,00%	0,00%	0,00%	0,00%
Rádio Universidade	0,00%	0,00%	0,00%	0,00%	0,00%
Museu Oceanográfico	23,84%	0,00%	0,00%	6,45%	31,83%
Centro de Convívio Meninos do Mar	0,00%	0,00%	0,00%	0,00%	0,00%
Estação Marinha de Aquicultura	0,00%	47,45%	0,00%	61,77%	138,54%
Campus de Santo Antônio da Patrulha**	0,00%	0,00%	0,00%	0,00%	0,00%
Centro Tecnológico Santo Antônio da Patrulha	-	-	-	106,46%	-
Campus de Santa Vitória do Palmar***	-	0,00%	0,00%	125,80%	-
Campus de São Lourenço do Sul****	-	0,00%	0,00%	0,00%	-
TOTAL DA ÁREA CONSTRUÍDA	2,60%	0,99%	21,30%	12,51%	41,41%

8.2 Demonstrativo das áreas de terreno (m2)

Tabela 124 - Demonstrativo das áreas de terreno (m2)

TERRENOS	2009	2010	2011	2012	2013
Próprios da FURG					
Campus Carreiros	2.270.266,00	2.270.266,00	2.270.266,00	2.270.266,00	2.270.266,00
Unidade Cidade	28.330,88	28.330,88	0,00	0,00	0,00
Unidade Saúde	11.330,64	11.330,64	11.330,64	11.330,64	11.330,64
Outros	140.414,00	140.414,00	140.414,00	140.414,00	140.414,00
Centro de Convívio Meninos do Mar	14.928,00	14.928,00	14.928,00	14.928,00	14.928,00
Campus de Santa Vitória do Palmar*	0,00	60.000,00	60.000,00	60.000,00	60.000,00
Campus Santo Antônio da Patrulha	0,00	312.414,97	312.414,97	312.414,97	312.414,97
Subtotal	2.465.269,52	2.837.684,49	2.809.353,61	2.809.353,61	2.809.353,61
Cedidos à FURG					
Saco do Justino	7.788,00	7.788,00	7.788,00	7.788,00	7.788,00
Ilha da Pólvora	441.869,00	441.869,00	441.869,00	441.869,00	441.869,00
Campus de Santo Antônio da Patrulha (atual)**	8.909,13	6.000,00	6.000,00	6.000,00	6.000,00
Campus de São Lourenço do Sul***	0,00	987,50	987,50	987,50	987,50
Oceanário Brasil	0,00	1.760.000,00	1.760.000,00	1.760.000,00	1.760.000,00
Subtotal	458.566,13	2.216.644,50	2.216.644,50	2.216.644,50	2.216.644,50
TOTAL GERAL	2.923.835,65	5.054.328,99	5.025.998,11	5.025.998,11	5.025.998,11

* área doada à FURG em 2010

** área cedida à FURG desde 2009

*** área cedida à FURG desde 2010

Gráfico 35 - Área de Terreno

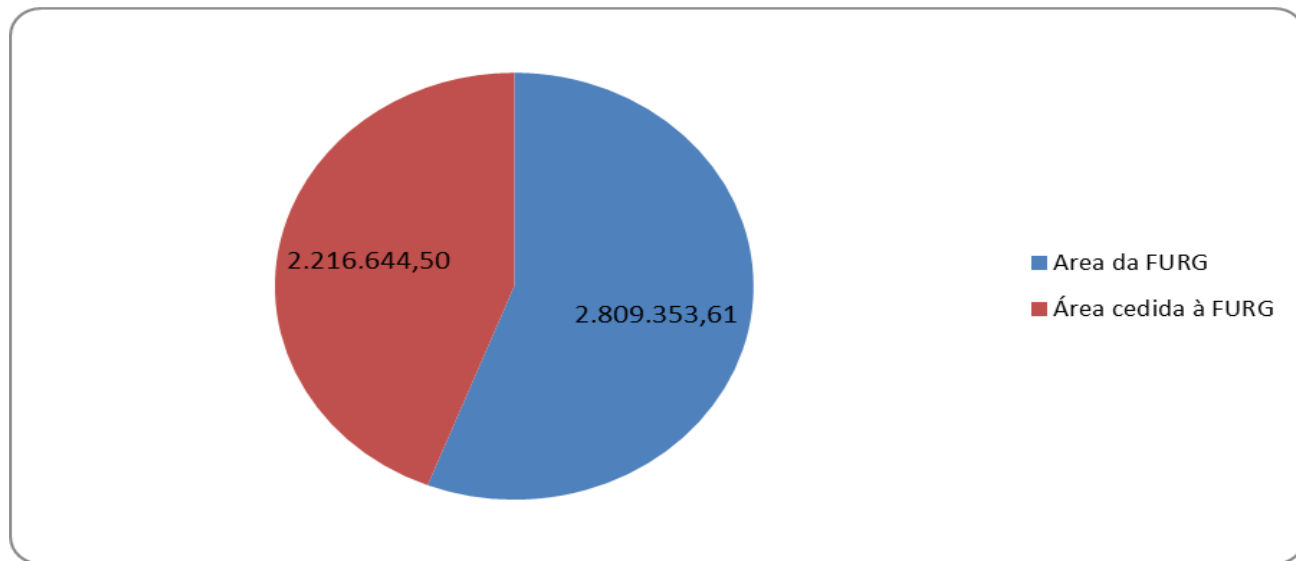

8.3 Atividades da Prefeitura Universitária (PU)

A Prefeitura Universitária é responsável pela manutenção da Infraestrutura, nos Campi (Carreiros, Santo Antônio da Patrulha, São Lourenço do Sul e Santa Vitória do Palmar) referente aos serviços de limpeza e conservação predial, serviços gerais, jardinagem, manutenção predial e de equipamentos, protocolo, vigilância, portaria e manutenção da frota de veículos.

Tabela 125 - Atividades da PU

Serviços	2009	2010	2011	2012	2013
Laudos de baixa	881	1.033	867	267	219
Processos Autuados	7.509	7.411	7.173	7.041	8.498
Sedex	2.500	2.900	2.875	3.600	4.320
Correspondência Registrada	4.500	5.200	4.350	4.785	5.742
Animais biotério	3.280	4.350	2.729	2.563	0
Produção da Marcenaria	372	324	204	147	0
Km Rodados	1.025.661	1.149.306	1.521.695	1.610.602	1.905.687
Pedidos Retroprojektor	311	274	292	166	40
Pedidos Multimídia	384	944	908	517	105
PSIU	2.493	2.673	3.725	3.052	6.670

Durante o ano de 2012 houve uma diminuição no número de laudos, havendo várias baixas de bens dentro do mesmo laudo. Decisão essa acordada com o Núcleo de Gestão Patrimonial, no objetivo de gerar menos documentos e evitar desperdício de papel. Em 2013 não foi disponibilizada a informação relativa a Produção da Marcenaria, sendo substituído o indicador pelo PSIU (Pedido de Serviço Interno de Manutenção), assim como não foi também disponibilizado o indicador "animais biotério".

8.3.1 Evolução percentual das Atividades da PU

A tabela 126 apresenta a evolução percentual das atividades desenvolvidas na Prefeitura Universitária. Destaca-se a evolução positiva, no período, nos sedex, Km rodados e no PSIU.

Tabela 126 - Evolução Percentual das Atividades da PU

Serviços	2010/2009	2011/2010	2012/2011	2013/2012	2013/2009
Laudos de baixa	17,25%	-16,07%	-69,20%	-17,98%	-75,14%
Processos Autuados	-1,31%	-3,21%	-1,84%	20,69%	13,17%
Sedex	16,00%	-0,86%	25,22%	20,00%	72,80%
Correspondência Registrada	15,56%	-16,35%	10,00%	20,00%	27,60%
Animais biotério	32,62%	-37,26%	-6,08%	-100,00%	-100,00%
Produção da Marcenaria	-12,90%	-37,04%	-27,94%	-100,00%	-100,00%
Km Rodados	12,06%	32,40%	5,84%	18,32%	85,80%
Pedidos Retroprojektor	-11,90%	6,57%	-43,15%	-75,90%	-87,14%
Pedidos Multimídia	145,83%	-3,81%	-43,06%	-79,69%	-72,66%
PSIU	7,22%	39,36%	-18,07%	118,55%	167,55%

8.4 Gestão Patrimonial

A Coordenação de Gestão Patrimonial (CGP), responsável pelo gerenciamento de todos os bens patrimoniais da FURG, elaborou 1.882 termo de responsabilidade, efetivou a baixa de 2.296 e a incorporação de 10.083 bens.

Tabela 127 - Atividades desenvolvidas pelo NGP

ANO	Gestão Patrimonial					Bens Incorporados
	Termo de Responsabilidade.	Guia de Entrada	Termo de Baixa	Guias Carpintaria	Bens Baixados	
2009	998	175	22	11	4.561	-
2010	1589	247	13	13	5.285	-
2011	1892	171	25	6	2.779	-
2012	1650	242	23	8	2.246	-
2013	1.882	293	35	16	2.296	10.083

8.4.1 Evolução Percentual das Atividades da CGP

A tabela 128 apresenta a evolução percentual das atividades desenvolvidas pelo CGP no período de 2009 a 2013. Neste período o Termo de Responsabilidade apresentou uma evolução de 88,58% e as Guia de Entrada 67,43%.

Tabela 128 - Evolução Percentual das Atividades desenvolvidas pelo NGP

ANO	Gestão Patrimonial					Bens Incorporados
	Termo de Responsabilidade.	Guia de Entrada	Termo de Baixa	Guias Carpintaria	Bens Baixados	
2010/2009	59,22%	41,14%	-40,91%	18,18%	15,87%	-
2011/2010	19,07%	-30,77%	92,31%	-53,85%	-47,42%	-
2012/2011	-12,79%	41,52%	-8,00%	33,33%	-19,18%	-
2013/2012	14,06%	21,07%	52,17%	100,00%	2,23%	-
2013/2009	88,58%	67,43%	59,09%	45,45%	-49,66%	-

8.5 Atividades desenvolvidas no Biotério Central

O Biotério Central, responsável pela manutenção das espécies animais para atendimento das necessidades de pesquisa e ensino e pela assistência técnica no âmbito de suas competências, produziu, em 2013, 913 ratos e 677 camundongos.

A tabela 129 apresenta o resumo das atividades desenvolvidas no Biotério da FURG e seus quantitativos.

Tabela 129 - Atividades do Biotério Central

Ano	Fornecimento Ratos	Fornecimento camundongos	Fornecimento Tec. Biológicos	Orientação a proprietários	Esterilizações caninos/ felinos
2009	2135	1004	36	50	185
2010	1921	911	90	64	122
2011	1392	1332	181	154	172
2012	1886	677	106	152	188
2013	923	50	198	82	127

8.5.1 Evolução das Atividades desenvolvidas no Biotério Central

Tabela 130 - Evolução Percentual das Atividades do Biotério Central

Ano	Fornecimento Ratos	Fornecimento camundongos	Fornecimento Tec. Biológicos	Orientação a proprietários	Esterilizações caninos/ felinos
2010/2009	-0,10	-0,09	1,50	0,28	-0,34
2011/2010	-27,54%	46,21%	101,11%	140,63%	40,98%
2012/2011	0,35	-0,49	-0,41	-0,01	0,09
2013/2012	-51,06%	-92,61%	86,79%	-46,05%	-32,45%
2013/2009	-0,57	-0,95	4,50	0,64	-0,31

Gráfico 36 - Atividades do Biotério

