ALERTA DE EVENTO EXTREMO

18/10/2017

ALERTA PARA OCORRÊNCIA DE TEMPORAIS

A passagem de um sistema frontal, sobre o estado do Rio Grande do Sul, favorecerá uma condição de muita instabilidade, com precipitações abundantes e intensas nas próximas 24 horas. Além da chuva forte, haverá condições para descargas elétricas, fortes rajadas de vento e eventual queda de granizo em pontos isolados. Para Rio Grande são esperadas, nas próximas 24 horas, volumes de precipitação em torno de 60mm (Figura 1) e rajadas de vento entre 30 e 40 km/h.

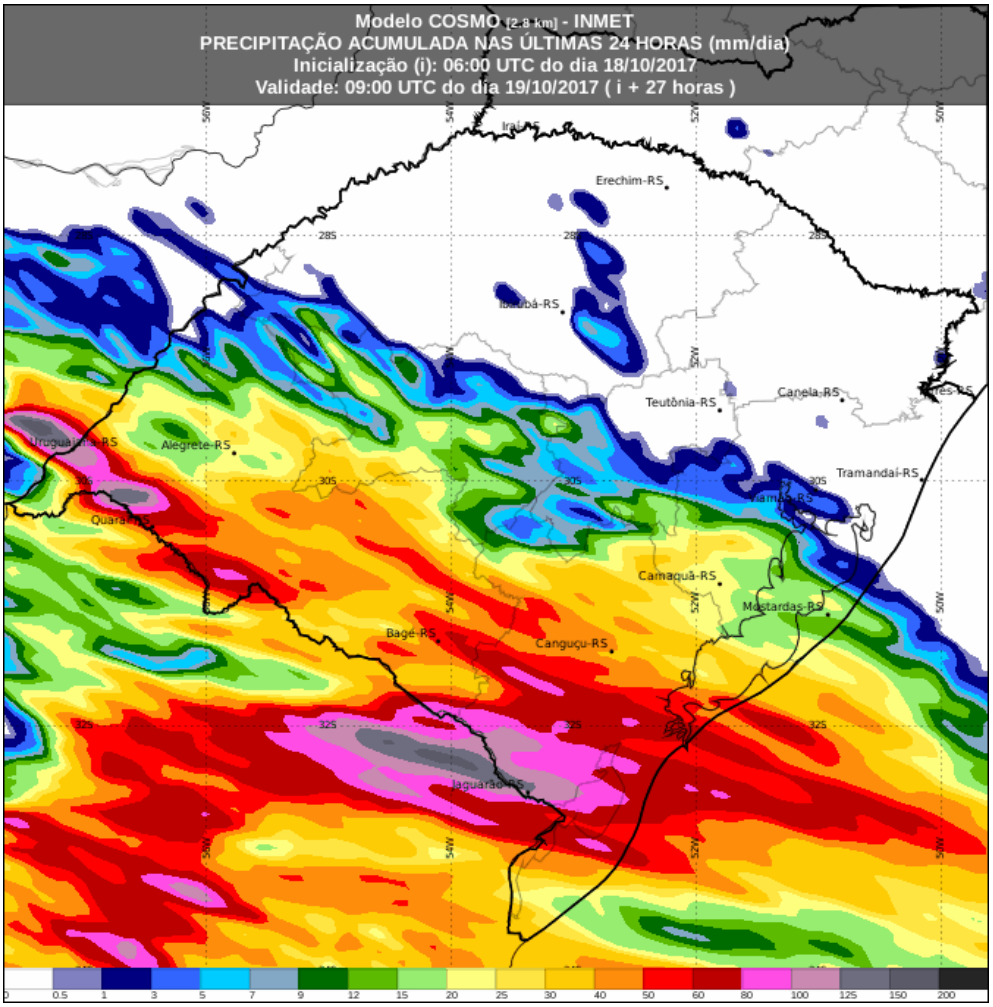

Figura 1. Precipitação acumulada em 24 horas (mm), para dia o 19/10/2017 às 7h (horário de Brasília. Fonte: Modelo COSMO/INMET.

Eliana Veleda Klering / Meteorologista

(53)3233-6854 / elianavk@gmail.com