ALERTA DE EVENTO EXTREMO

12/09/2017

VOLUMES SIGNIFICATIVOS DE PRECIPITAÇÃO

A passagem de um sistema frontal pelo Rio Grande do Sul pode provocar acumulados significativos de precipitação nos próximos dias sobre o Estado. O volume acumulado de precipitação nas próximas 24 horas em Rio Grande e região pode atingir valores próximos a 60mm (Figura 1). Esta condição deve permanecer na região pelo menos até o próximo domingo (17/09). A precipitação total do período (entre hoje à noite e domingo) pode alcançar valores próximos a 90mm.

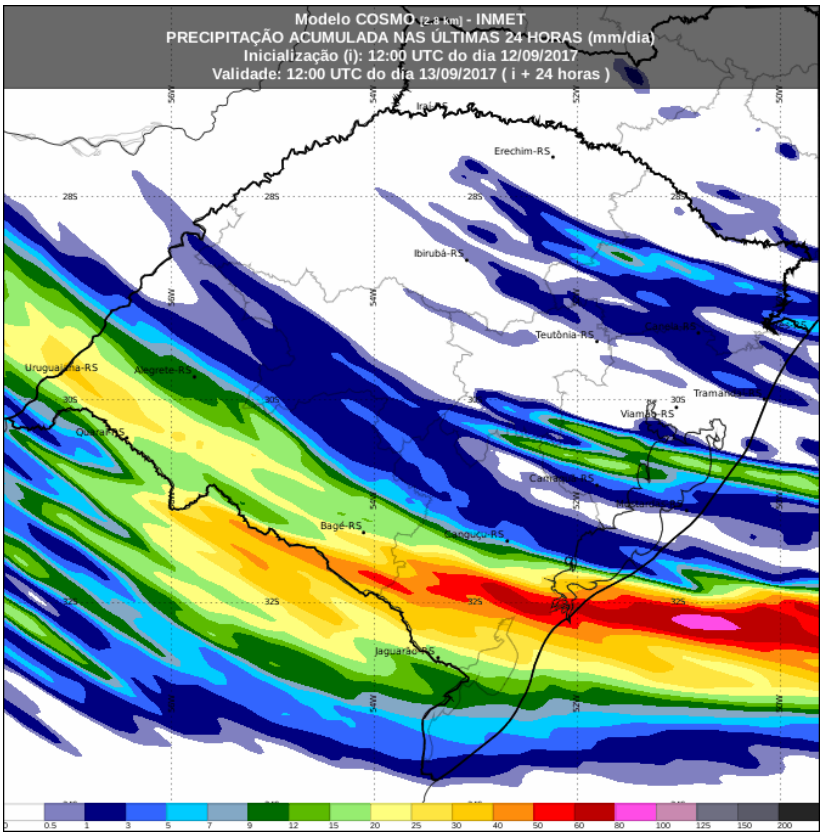

Figura 1. Precipitação acumulada em 24 horas. Fonte: modelo COSMO/INMET.

Eliana Veleda Klering / Meteorologista

(53) 3233-6854 / elianavk@gmail.com