



PROGRAMAÇÃO

 10 A 12 DE NOVEMBRO

 PARTAGE SHOPPING - RIO GRANDE/RS



PRESIDENTE



Lucas Redecker

COORDENADOR

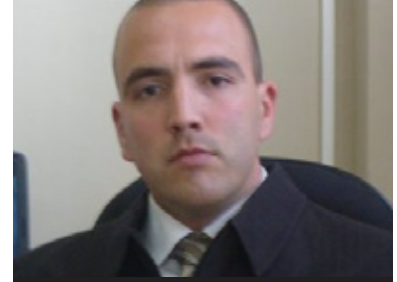

Fabrício Iribarrem



PRESIDENTE



Pedro Westphalen

COORDENADOR



Janir Branco



PRESIDENTE



Danilo Giroldo

COORDENADOR



Artur Gibbon



PRESIDENTE



Arthur Rocha Baptista

COORDENADORA



Isabella de Cillo Medeiros



PROMOTOR



APOIADORES



PARCEIRO



PROMOTORES



APOIADORES



PARCEIROS



PROMOTOR



APOIADOR



DIA 10 DE NOVEMBRO DE 2015

HORÁRIO	ATIVIDADE	EVENTO/PROMOÇÃO
9h às 17h	RODADA DE NEGÓCIOS	
10h às 13h	PAINEL	
<p>LICENCIAMENTO AMBIENTAL</p> <p>Competências Municipais e Licenciamento do Distrito Industrial de Rio Grande (DIRG)</p> <p>Palestrantes:</p> <ul style="list-style-type: none"> • Manoel Eduardo de Miranda Marcos (Chefe da Divisão de Infraestrutura da FEPAM) • Fabio Carvalho Magalhães (Divisão de Controle da Poluição Industrial - FEPAM) • Sandro Ari Andrade de Miranda (Secretário de Meio Ambiente de Rio Grande) • Fabrício Tavares (Secretário de Meio Ambiente de Pelotas) <p>Moderadora:</p> <ul style="list-style-type: none"> • Nicole Paulistch (Comissão de Meio Ambiente OAB Rio Grande) <p>Debatedores:</p> <ul style="list-style-type: none"> • Câmara de Comércio de Rio Grande • Conselho de Meio Ambiente de Rio Grande (COMDEMA) • Comitê Gestor para as Atividades de Manejo Ambiental (COGEAMA/DIRG) • Estaleiros do Brasil Ltda. - EBR • Aliança Pelotas 		
14h às 15h30	PAINEL	
<p>ENERGIA EÓLICA NO RIO GRANDE DO SUL E SEUS DESAFIOS</p> <p>Palestrantes:</p> <ul style="list-style-type: none"> • Ronaldo dos Santos Custódio (Eletrobrás/Eletrosul) • Ana Pelini (FEPAM) • Odilon Camargo (Camargo Schubert Energia Eólica) • Eberson Silveira (PUCRS) <p>Moderador:</p> <ul style="list-style-type: none"> • Telmo Magadan (Brain Energy) <p>Debatedores:</p> <ul style="list-style-type: none"> • Prefeitura do Rio Grande • SDECT-RS • Síndeólica RS • Comitê de Energia (FIERGS) • Secretaria de Minas e Energia do RS • Prefeitura do Rio Grande/Azonasul • Comissão de Minas e Energia da Assembléia Legislativa do RS 		

DIA 10 DE NOVEMBRO DE 2015
HORÁRIO
ATIVIDADE
EVENTO/PROMOÇÃO

16h às 17h

WORKSHOP

DESAFIOS E PERSPECTIVAS NO PLANEJAMENTO DE INVESTIMENTOS
Palestrante:

- *Superintendente Executivo Antonio Gil Padilha Bernardes Silveira*
Superintendência Grandes Empresas (SGE) Petróleo, Gás e Indústria Naval – Rio de Janeiro (RJ)
Caixa Econômica Federal

17h30 às 19h30

PAINEL

A HISTÓRIA DO PORTO E DESAFIOS PARA O FUTURO
Palestrantes:

- *Janir Branco (Diretor-Superintendente do Porto do Rio Grande)*
- *Pedro Westphalen (Secretário Estadual de Transportes do Rio Grande do Sul)*

Moderador:

- *Paulo Bertinetti (Presidente do Sintermar)*

Debatedores:

- *Sindop/RS*
- *Sindanave/RS*
- *Associação de Práticos da Lagoa dos Patos*
- *SindEstiva-RS*
- *SINDIPORG*
- *Marinha do Brasil/Capitania dos Portos do RS*

Convidados especiais:

- *Ministério dos Transportes*
- *Secretaria de Portos da Presidência da República*

20h30

**JANTAR EM COMEMORAÇÃO AOS 100 ANOS
DO PORTO NOVO DO RIO GRANDE**
*Homenagem a personalidades que
marcaram a história do Porto*

DIA 11 DE NOVEMBRO DE 2015
HORÁRIO
ATIVIDADE
EVENTO/PROMOÇÃO

10h às 13h

PAINEL

PARCERIAS EMPRESARIAIS PARA NOVOS NEGÓCIOS
Aspectos legais e práticos de Joint Ventures, Consórcios e Alianças
Palestrantes:

- Marlon leiri (L. O. Baptista, Schmidt, Valois, Miranda, Ferreira, Agel)
- Ricardo Medina (L. O. Baptista, Schmidt, Valois, Miranda, Ferreira, Agel)
- Márcio Leal (Leal Cotrim Jansen Advogados)
- Aloísio Nobrega (Organização Nacional da Indústria do Petróleo - ONIP)
- José Alberto Bucheb (Universidade PETROBRAS)

Moderadora:

- Isabella de Cillo Medeiros (APL Polo Naval e Offshore de Rio Grande e Entorno)

Debatedores:

- UK Trade & Investment UKTI / Embaixada Britânica
- Associação Rede de Suprimentos da Região Sul

14h às 16h

PAINEL

**DESENVOLVIMENTO TECNOLÓGICO E INOVAÇÃO
EM ARRANJOS PRODUTIVOS LOCAIS**
Participantes:

- Gabriela Maretto Figueiredo (Coordenadora Geral de Arranjos Produtivos Locais - Secretaria de Desenvolvimento da Produção - MDIC)
- Jorge Luiz Ferreira Boeira (Coordenador de Adensamento Produtivo - ABDI)
- Cristina Lemos (Assessora da Presidência - BNDES - Secretaria de Arranjos Produtivos e Inovativos e Desenvolvimento Local e Regional - SAR)
- Luana Collet (Coordenadora do Projeto de Fortalecimento dos APLs da AGDI - Agência Gaúcha de Desenvolvimento e Promoção do Investimento)

DIA 11 DE NOVEMBRO DE 2015
HORÁRIO
ATIVIDADE
EVENTO/PROMOÇÃO

14h às 15h30

PALESTRA

**MEMÓRIA E HISTÓRIA DO PORTO DO RIO GRANDE:
UM PORTO MAIS QUE CENTENÁRIO**
Palestrantes:

- *Gládis Ferreira (Bibliotecária SUPRG, especialista em História do Rio Grande do Sul e Mestranda do Programa de Pós-Graduação Memória Social e Patrimônio Cultural da Universidade Federal de Pelotas)*

16h15 às 18h15

PAINEL

**NOVOS PROJETOS QUE VÃO IMPACTAR
A GERAÇÃO DE ENERGIA NO RS**
Palestrantes:

- *Bolognesi (Gás)*
- *Silvio Marques Dias Neto (Ouro Negro Energia S/A) - Apresentação do Projeto UTE Ouro Negro*

Moderador:

- *Fabrcio Iribarren (coordenador do Sul Energia)*

Debatedores:

- *Refinaria de petróleo do Rio Grande*
- *Secretaria de Minas e Energia do RS*
- *SDECT-RS*
- *Superintendência do Porto do Rio Grande*

19h

COQUETEL
**COQUETEL DE PRÉ-LANÇAMENTO
DO CATÁLOGO RG EMPRESARIAL
LOCAL: ESTANDE 84**

DIA 12 DE NOVEMBRO DE 2015
HORÁRIO
ATIVIDADE
EVENTO/PROMOÇÃO

10h às 13h

PAINEL

COMPLIANCE EMPRESARIAL
Lei Anticorrupção, Códigos de Boas Práticas e Compliance no âmbito da indústria
Palestrantes:

- *Ricardo Guinalz (Ricardo Guinalz Advocacia Penal Corporativa)*
- *José Luís Serafini Boll (Controladoria-Geral da União - Regional do Estado do Rio Grande do Sul)*
- *Bill Cattnach, Head of Supply Chain - Oil & Gas Authority (UK)*

Moderador:

- *Arthur Rocha Baptista (APL Polo Naval e Offshore de Rio Grande e Entorno)*

Debatedores:

- *Roberto L. Bogado Duarte (Presidente Ecovix | RG Estaleiros)*
- *Danilo Giroldo (Diretor Presidente da Associação APL Polo Naval e Offshore de Rio Grande e Entorno | Vice-Reitor da Universidade Federal do Rio Grande - FURG)*
- *Alisson Eduardo Maehler (Prof. Adjunto do Departamento de Administração da Universidade Federal de Pelotas - UFPEL)*

14h às 16h

PAINEL

TECNOLOGIA E INOVAÇÃO COMO ELEMENTOS ESTRATÉGICOS NA INDÚSTRIA OFFSHORE E DE ENERGIA
Participantes:

- *Alexandre Canhetti (Diretor INOVIX)*
- *Hiroshi Koga (ECOVIX)*
- *Uirajara Vieira (Engenheiro de Aplicações de Campo na GE)*
- *Leandro de Andrade (Diretor da ARBRA Engenharia Industrial)*
- *Augusto Cavalcanti (Diretor Administrativo da AUSTRAL Soluções Ambientais)*

DIA 12 DE NOVEMBRO DE 2015

HORÁRIO	ATIVIDADE	EVENTO/PROMOÇÃO
16h às 18h	PAINEL LOCAL: SALA DA RODADA DE NEGÓCIOS	
PRÁTICAS INOVADORAS NA GESTÃO ESTRATÉGICA DE PESSOAS		
Participantes:		
<ul style="list-style-type: none"> • Flavia Czarneski (Coordenadora Adjunta do Curso de Administração da FURG) • Silvio Aquino (Gerente de Desenvolvimento Humano e Organizacional do TECON) • Mauricio Torrada (Psicólogo e membro do CoachinGente Desenvolvimento Humano) • Viviani Kwecko (Diretora de Recursos Humanos do APL e prof. do IFRS) • Eduardo Weber (Gerente de Operações do SENAI - João Simplício) 		
16h15 às 18h15	PAINEL	
POLÍTICAS PÚBLICAS DO RIO GRANDE DO SUL NO CONTEXTO DA ENERGIA		
Palestrantes:		
<ul style="list-style-type: none"> • Lucas Redecker (Secretaria de Minas e Energia do RS) • Paulo de Tarso (CEEE) 		
Moderador:		
<ul style="list-style-type: none"> • Alexandre Lindenmeyer (Prefeito do Rio Grande e Azonasul) 		
Debatedores:		
<ul style="list-style-type: none"> • Sindaólica RS • Azonasul • Eletrosul • Eletrobras • SDECT-RS • Comissão de Minas e Energia da Assembléia Legislativa do RS 		



📅 10 A 12 DE NOVEMBRO DE 2015

📍 PARTAGE SHOPPING - RIO GRANDE/RS

🖱️ www.polonavalrs.com.br

ORGANIZAÇÃO



PROMOTORES



AGÊNCIA E HOTEL OFICIAL



PARCEIROS DE MÍDIA



APOIO



APOIO INSTITUCIONAL



PATROCÍNIO



PATROCÍNIO MASTER

