



FURG

Universidade Federal do Rio Grande

A EXPANSÃO E O DESENVOLVIMENTO DA FURG

Câmara do Comércio em parceria com o Grupo RBS
Reunião-almoço "Tá em Pauta", 27 de julho de 2011
João Carlos Brahm Cousin - Reitor

Presença da FURG no cordão litorâneo sul-riograndense



Enseio presencial

Enseio semipresencial - Polo da Universidade Aberta do Brasil (UAB) da FURG.



Universidade Federal do Rio Grande



Universidade Federal do Rio Grande



Vocação Institucional: Ecossistema Costeiro e Oceânico

História da FURG



- Escola de Engenharia Industrial – Mecânica - 1956
- Faculdade de Ciências Políticas e Econômicas - 1958
- Faculdade de Direito “Clovis Beviláqua – 1960
- Filosofia e Pedagogia – 1961
- Curso de Letras – 1964
- Curso de Matemática – 1966
- Curso de Ciências e Estudos Sociais – 1967
- Faculdade Católica de Filosofia de Rio Grande – 1967
- **Nasce a Universidade 1969 – 42 anos**



Filosofia



O ensino, a pesquisa e a extensão são as atividades-fim da Universidade Federal do Rio Grande – FURG e buscam, de forma indissociável, criar condições para que o indivíduo seja participante, criativo, crítico e responsável, diante dos problemas sócioeconômicos, filosóficos, culturais, artísticos, tecnológicos e científicos, direcionando assim a Universidade mais intensamente para os problemas nacionais, regionais e comunitários, propagando e aumentando o patrimônio cultural e intelectual da humanidade.

Princípios

- ✓ gestão democrática e descentralizada;
- ✓ ética em todas as suas relações internas e com a sociedade;
- ✓ liberdade de expressão do pensamento, de criação, difusão e socialização do saber;
- ✓ legalidade, moralidade, impessoalidade e eficiência em todas as suas ações;
- ✓ atuação integrada das diferentes unidades, visando ao desenvolvimento institucional;
- ✓ articulação permanente com as diferentes entidades e organizações da sociedade;
- ✓ indissociabilidade entre ensino pesquisa e extensão;
- ✓ integração com os demais níveis de ensino e modalidades de educação;
- ✓ formação humanística e cidadã, reconhecendo o estudante como o foco central da atuação institucional;
- ✓ valorização profissional dos docentes e servidores técnico-administrativos em educação;
- ✓ igualdade de tratamento e de respeito, indistintamente, a todas as pessoas.

Estrutura Organizacional



Conselhos Superiores

Conselho Universitário (*CONSUN*)
Representação: 37.
Conselho de Ensino, Pesquisa, Extensão e Administração (*COEPEA*)
Representação: 42.

Conselho Consultivo

Conselho de Integração Universidade - Sociedade

Reitoria

Gabinete do Reitor
Pró-Reitoria de Graduação (*PROGRAD*)
Pró-Reitoria de Pesquisa e Pós-Graduação (*PROPESP*)
Pró-Reitoria de Assuntos Estudantis (*PRAE*)
Pró-Reitoria de Extensão e Cultura (*PROEXC*)
Pró-Reitoria de Gestão e Desenvolvimento de Pessoas (*PROGEP*)
Pró-Reitoria de Infraestrutura (*PROINFRA*)
Pró-Reitor de Planejamento e Administração (*PROPLAD*)

Unidades Acadêmicas



ESCOLA DE ENFERMAGEM

Enfermagem G/M/D

INSTITUTO DE CIÊNCIAS HUMANAS E DA INFORMAÇÃO

Arqueologia
Arquivologia - Bacharelado (G)
Biblioteconomia (G)
Psicologia (G)
Geografia - Bacharelado e Licenciatura (G/M)
História - Bacharelado e Licenciatura (G)
História do Rio Grande do Sul (Esp.)
Rio Grande do Sul: Sociedade, Política e Cultura (Esp.)
Turismo Binacional (G)

CENTRO DE CIÊNCIAS COMPUTACIONAIS

Engenharia de Automação (G)
Engenharia de Computação (G)
Sistemas de Informação – Bacharelado (G)
Modelagem Computacional (M)
Tecnologias da Informação e Comunicação na Educação (Esp.)
Aplicações para Web (Esp.)

Unidades Acadêmicas



INSTITUTO DE LETRAS E ARTES

Artes Visuais - Licenciatura e Bacharelado (G)
Artes Visuais (Esp.)
Letras - Português (G)
Letras - Português / Espanhol – Diurno e Noturno (G)
Letras - Português / Francês (G)
Letras - Português / Inglês (G)
Linguagem Cultura e Educação: uma Interface Teórico-Prática na Escola (Esp.)
Linguística e Ensino da Língua Portuguesa (Esp.)
História da Literatura (M)

FACULDADE DE MEDICINA

Medicina (G)
Ciências da Saúde (M/D)
Agentes Infecto-Parasitários de Interesse Humano (Esp.)
Anestesiologia (RM)
Cirurgia Geral (RM)
Clínica Médica (RM)
Infecologia (RM)
Medicina da Família e da Comunidade (RM)
Obstetrícia e Ginecologia (RM)
Ortopedia e Traumatologia (RM)
Pediatria (RM)
Pediatria – Neonatologia (RM)
Cirurgia do Aparelho Digestivo (RM)
Saúde da Família (RMu)

Unidades Acadêmicas



INSTITUTO DE CIÊNCIAS BIOLÓGICAS

Ciências Biológicas - Bacharelado e Licenciatura (G)
Tecnologia em Toxicologia Ambiental (G)
Diversidade Vegetal (Esp.)
Abordagem Multidisciplinar em Dependência Química (Esp.)
Ciências Fisiológicas (M/D)
Fisiologia Animal Comparada (M/D)
Biologia de Ambientes Aquáticos (M/D)

FACULDADE DE DIREITO

Direito - Diurno e Noturno (G)
Direito Constitucional com Ênfase nas Garantias Fundamentais (Esp.)

INSTITUTO DE MATEMÁTICA, ESTATÍSTICA E FÍSICA

Física - Licenciatura e Bacharelado (G/M)
Matemática - Licenciatura (G)
Matemática Aplicada (G)
Matemática – PROLIC (G)
Especialização para Professores de Matemática (Esp.)
Ensino da Matemática – PROFMAT (MP)

Unidades Acadêmicas



ESCOLA DE ENGENHARIA

Engenharia Civil (G)
Engenharia Civil Empresarial (G)
Engenharia Mecânica (G)
Engenharia Mecânica Empresarial (G)
Engenharia Mecânica Naval (G)
Engenharia Civil Costeira e Portuária (G)
Gestão Ambiental em Municípios (Esp.)
Engenheiro de Campo – Construção e Montagem (Esp.)
Engenharia de Planejamento (Esp.)
Engenharia Naval (Esp.)
Engenharia Oceânica (M)

ESCOLA DE QUÍMICA E ALIMENTOS

Engenharia Agroindustrial Agroquímica (G)
Engenharia Agroindustrial Indústrias Alimentícias (G)
Engenharia Bioquímica (G)
Engenharia de Alimentos (G)
Engenharia Química (G)
Química – Bacharelado e Licenciatura (G)
Engenharia e Ciência de Alimentos (M/D)
Química Tecnológica e Ambiental (M)

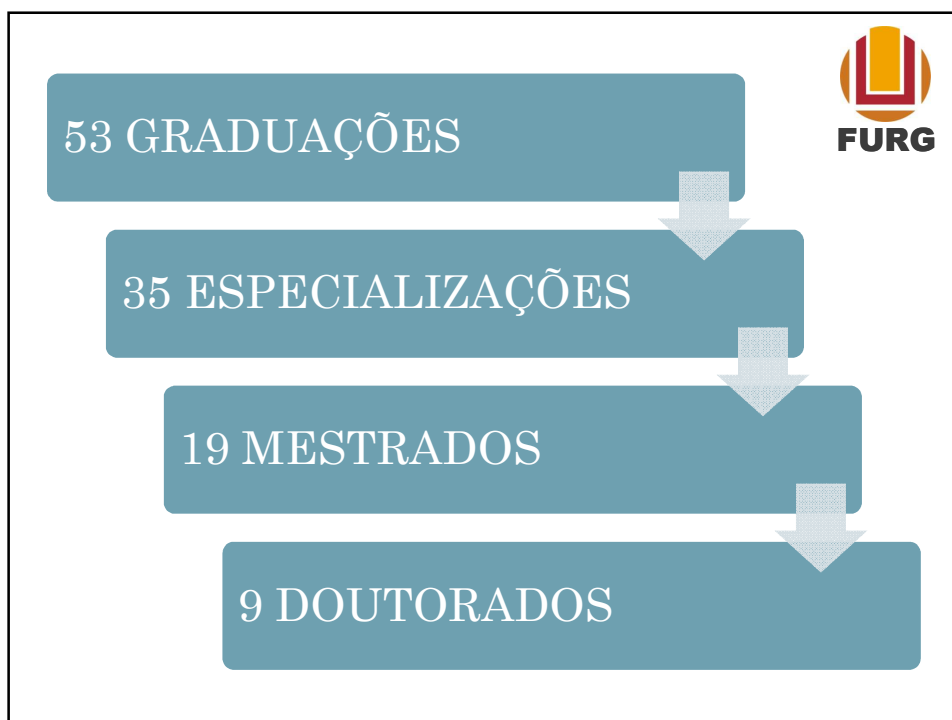
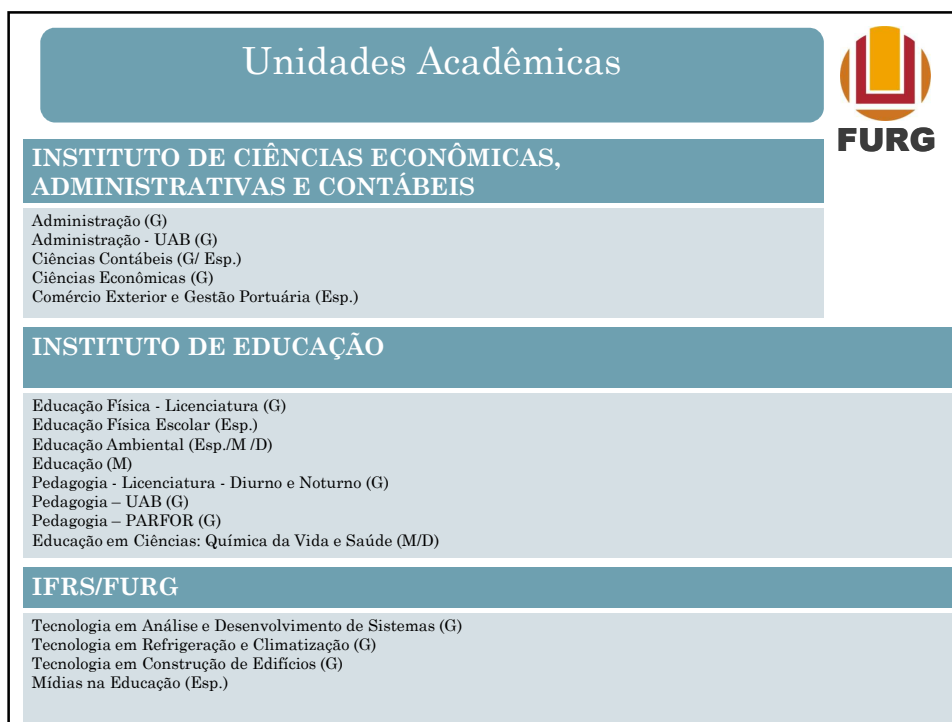



FURG

A FURG E SUAS MÚLTIPLAS UNIDADES

Hospital Universitário Dr. Miguel Riet Corrêa Júnior



Atende nas áreas básicas de emergência, clínica médica, clínica cirúrgica e materno-infantil. Hospital Macroregional, o HU é certificado e contratualizado junto aos Ministérios da Saúde e da Educação.

Complexos de Museus

- ✓ Núcleo de Memória Eng. Francisco Martins Bastos (Nume);
- ✓ Museu Oceanográfico Prof. Eliézer de Carvalho Rios;
- ✓ Centro de Reabilitação de Animais Marinhos Cram;
- ✓ Museu Antártico;
- ✓ Eco-Museu da Ilha da Pólvora;
- ✓ Museu Náutico;
- ✓ Museu da Comunicação;



Estação Marinha de Aquicultura (EMA)

Estudos, pesquisas e ações extensionistas vinculadas ao cultivo e reprodução de organismos marinhos e estuarinos, em especial, peixes e camarões. Desenvolve diversos projetos diretamente com os pescadores.



Estação de Apoio Antártico (ESANTAR)



Criada em 1982, quando da criação do PROANTAR, através de convênio firmado entre FURG e CIRM. Presta apoio logístico às expedições brasileiras que se deslocam ao Continente Antártico, tanto por via marítima como por via aérea e mantém em operação as embarcações da FURG.

Embarcações da FURG



Navio Oceanográfico Atlântico Sul

Centro de Convívio Meninos do Mar (CCMar)



Atende a jovens estudantes entre 14 e 17 anos em situação de vulnerabilidade sócio-econômico-ambiental da cidade do Rio Grande, principalmente aqueles provenientes de comunidades carentes, no sentido de motivar uma transformação que os encaminhe a uma participação solidária e fraterna.

Laboratório de Aquicultura Continental Saco do Justino

São desenvolvidos projetos voltados para o cultivo de peixes e de camarões. Também aborda temas relativos à ecologia dos animais bentônicos da região.



Editores e Gráfica da FURG

A Gráfica atua fortemente na área administrativa, respondendo por toda a demanda de papelaria da Instituição. As Livrarias da FURG - Campus Carreiros, Cidade e Banca Itinerante - por sua vez, têm por objetivo colocar os mais diversos títulos à disposição do público em geral, com destaque para as publicações vinculadas às editoras universitárias.



Secretaria de Comunicação Social

A FURG TV e a FURG FM buscam desenvolver suas atividades de maneira imparcial e esclarecedora. As emissoras também procuram comprometer-se com a disseminação da cultura, com a promoção da qualidade de vida, com a disponibilização de uma programação alternativa e, principalmente, com a participação intensa da comunidade.

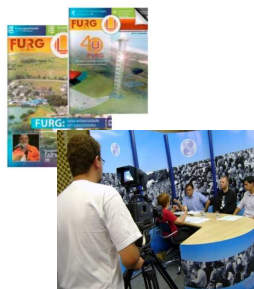

Comunidade Universitária



POPULAÇÃO	Nº	CATEGORIAS	
PROFESSORES EFETIVOS	676	GRADUADOS	9
		ESPECIALISTAS	43
		MESTRES	229
		DOUTORES	395
PROFESSORES SUBSTITUTOS	51		
TÉCNICOS ADMINISTRATIVOS EM EDUCAÇÃO	1.044	NÍVEL SUPERIOR	543
		NÍVEL MÉDIO	378
		NÍVEL FUNDAMENTAL	123
ESTUDANTES GRADUAÇÃO	8.220		
ESTUDANTES PÓS-GRADUAÇÃO SCRITO SENSU	880	MESTRADO	616
		DOUTORADO	264
ESTUDANTES PÓS-GRADUAÇÃO LATO SENSU	1.754	ESPECIALIZAÇÃO	1.754
ESTUDANTES RESIDÊNCIA MÉDICA	45	RESIDÊNCIA	45
ESTUDANTES ENSINO FUNDAMENTAL	947	BÁSICO	947

* 162 alunos dos cursos a distância e 8058 dos cursos presenciais

*88 alunos da pré-escola; 371 alunos dos anos iniciais; 217 alunos dos anos finais; 271 alunos do EJA



O CRESCIMENTO NA EDUCAÇÃO E PROGRAMAS ESPECÍFICOS

Evolução de vagas ofertadas na graduação

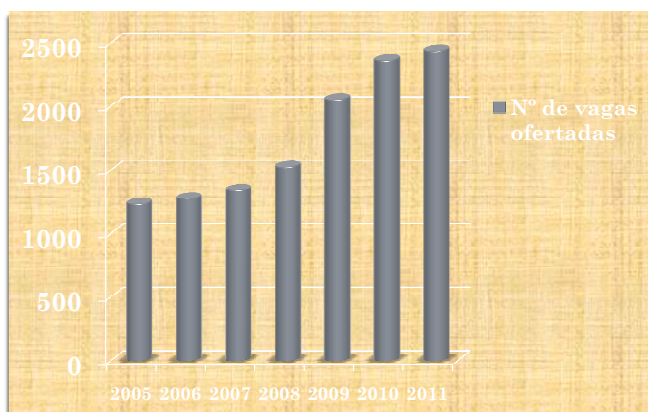

Ano	Nº de Vagas Oferecidas
2005	1.233
2006	1.278
2007	1.342
2008	1.526
2009	2.056
2010	2.361
2011	2.439

Programas e Projetos Educacionais



PROGRAMA DE EDUCAÇÃO TUTORIAL – PET/SESu/MEC

- 11 grupos PET na FURG, envolvendo 115 bolsistas;

PROGRAMA INSTITUCIONAL DE INICIAÇÃO À DOCÊNCIA – PIBID/CAPES

- 13 escolas, 116 bolsistas e 22 professores;

PROGRAMA DE CONSOLIDAÇÃO DAS LIC. - PRODOCÊNCIA/CAPES

- Laboratório de Ensino e Prática Docente – LEPD voltado à experimentação de alternativas metodológicas e à elaboração de material pedagógico;

PROGRAMA LICENCIATURAS INTERNACIONAIS CAPES/UNIVERSIDADE DE COIMBRA

- dupla diplomação para estudantes de licenciaturas. Com financiamento da CAPES, sete acadêmicos da FURG realizarão dois anos de estudos na Universidade de Coimbra;

PROCESSO DE SELEÇÃO E DE INGRESSO NA FURG

- A Furg participa do Sistema de Seleção Unificada – SiSU/MEC;



Programas e Projetos Educacionais

PROGRAMA DE MOBILIDADE ESTUDANTIL - ANDIFES

- estudantes nas IFES de Goiás, Rio Grande do Sul e Minas Gerais;



PROGRAMA DE BOLSAS LUSO-BRASILEIRAS SANTANDER UNIVERSIDADES

- intercâmbio entre universidades do Brasil e de Portugal, com financiamento do Santander Universities. Desde 2007, a FURG teve 38 acadêmicos ;

CONVÊNIO PEC-G

- seleciona estudantes estrangeiros para realizar estudos de graduação no país. Esse ano a FURG tem 17 estudantes oriundos dos seguintes países: Quênia, Guiné Bissau, Paraguai, Jamaica, Angola e Argentina;

PLANO NACIONAL DE FORMAÇÃO DE PROFESSORES DE EDUCAÇÃO BÁSICA - PARFOR

- *Pedagogia – 1º Licenciatura* específico para professores em serviço da rede pública da cidade do Rio Grande, selecionados através da Plataforma Freire;

PROGRAMA DE FORMAÇÃO CONTINUADA NA ÁREA PEDAGÓGICA - PROFOCAP

- viabilizar um espaço de formação continuada e discussão de temáticas sobre a prática docente no Ensino Superior através de palestras e oficinas para os professores da Universidade;

Ações para a Comunidade Estudantil

Casa do Estudante

São oferecidas, para estudantes de fora da cidade e com comprovada vulnerabilidade, 250 vagas para moradia estudantil, distribuídas em três prédios, sendo dois localizados próximos da entrada do Campus e outro situado na ERS 734.



Restaurante Universitário



Transporte

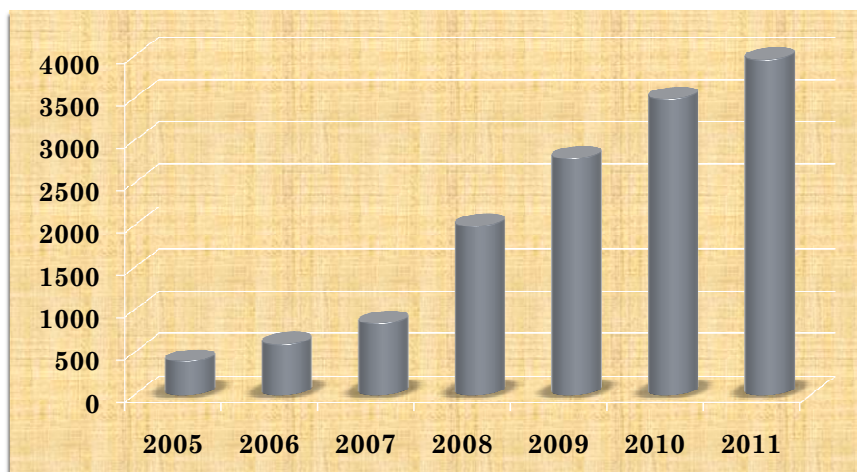

Crescimento com apoio aos estudantes**ESTUDANTES ASSISTIDOS EM SUBPROGRAMAS BÁSICOS**

AUXÍLIO TRANSPORTE - AUXÍLIO MORADIA - AUXÍLIO ALIMENTAÇÃO.



INDICADORES DE PESQUISA E PÓS-GRADUAÇÃO

► 119 Grupos de Pesquisa, reunindo mais de 670 docentes e 1,33 mil estudantes

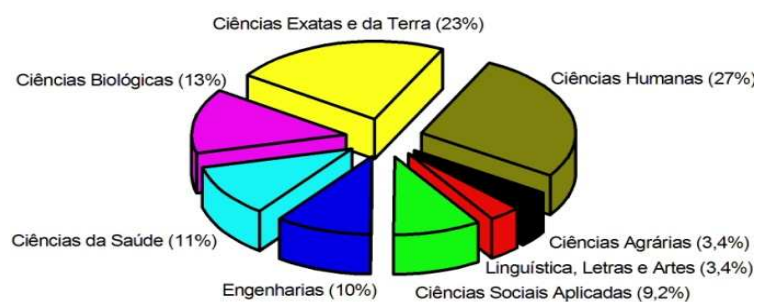

119 Grupos de Pesquisa

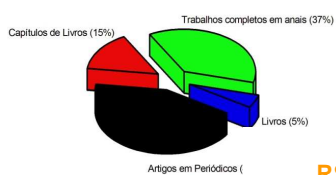

R\$ 20 milhões captados em 2010 para a pesquisa

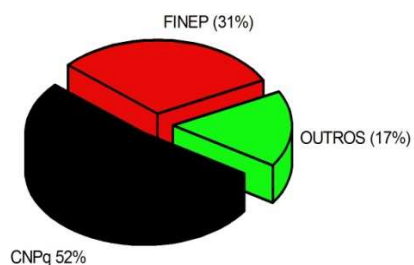

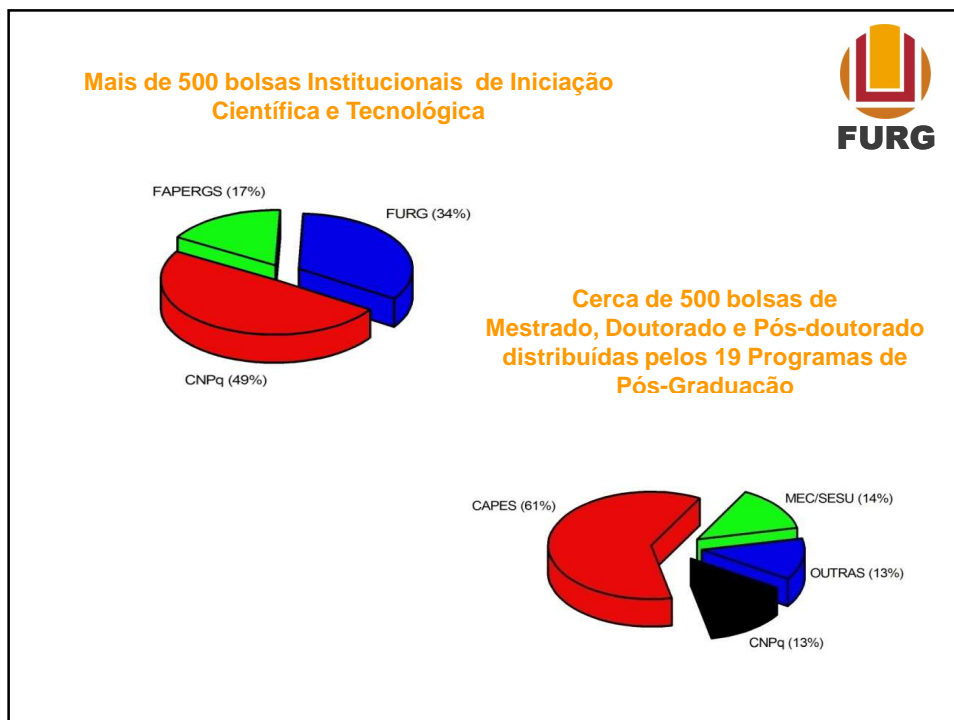

EXTENSÃO E INTEGRAÇÃO COMUNITÁRIA

FURG

Núcleo de Desenvolvimento Social e Econômico (Nudese)

Serviço de Assistência Judiciária (SAJ)

Centro de Atenção Integral à Criança e ao Adolescente (CAIC)

Centro de Educação Ambiental em Ciências e Matemática (CEAMECIM)

Serviço de Assistência à Construção Civil (SAsCC)

Programa de Apoio ao Ingresso nos Ensinos Técnico e Superior – PAIETS

Centro Regional de Estudos Prevenção e Recuperação de Dependentes Químicos (CENPRE)

ARTE E CULTURA



- Mostra Universitária;
- Intermult: projeto de integração multicultural;
- Big Band;
- CTG Farroupilha;
- Coral da FURG;
- Feira do Livro;
- Teatro “O flato do gato”;
- Geribanda: mostra de trabalhos artístico-culturais;



**“A FURG É
UM CANTEIRO
DE OBRAS”**

(Citação popular)

Infraestrutura acadêmica e administrativa



Infraestrutura acadêmica e administrativa



FURG PLANEJADA E EM CRESCIMENTO



FURG PLANEJADA E EM CRESCIMENTO



Obra	Tipo	M²	Valor da Obra
Restaurante universitário e espaço de convívio	Construção	1130	R\$ 3.792.468,07
Casa da Universidade	Construção	917,98	R\$ 1.181.159,38
Planta Piloto de Pescados	Construção	300	R\$ 315.998,15
Ampliação da Infra.estrutura viária do Campus	Infra.	6465	R\$ 2.632.583,71
Prédio da EDIGRAF	Construção	448,2	R\$ 543.191,39
Obras no Campus da Saúde	Reforma	150	R\$ 217.824,15
Reforma do Centro Obstétrico do HU	Reforma	200	R\$ 274.655,75
Reformas em unidades internas do HU	Reforma	630	R\$ 469.990,23
Instalações elétricas da EMA	Infra.		R\$ 244.028,78
Ampliação do IMEF	Construção	250	R\$ 458.004,04
Prédio da PROGEP	Construção	800	R\$ 2.259.021,10
Prédio da Expressão Gráfica	Construção	1000	R\$ 1.556.952,23
Prédio do CENTECO	Construção	3000	R\$ 4.270.643,02
Prédio do Depósito de Materiais Inflamáveis	Construção	50	R\$ 80.720,69
Núcleo de Videoconferência	Construção	300	R\$ 557.498,90
Reforma do Prédio da Marcenaria	Reforma	100	R\$ 130.998,34
Reforma do Prédio do CEAMECIM	Reforma	323	R\$ 161.986,46
Ginásio Poliesportivo	Construção	3253	R\$ 3.078.768,12
Prédio da EQA	Construção	2900	R\$ 3.984.809,42
Ampliação da Biblioteca	Construção		R\$ 1.266.463,20
Prédio do ICHI	Construção	1300	R\$ 1.247.627,21
Prédio do ICB	Construção	1580	R\$ 1.785.440,27
Prédio da Educação Física - 2a etapa	Construção	490	R\$ 600.876,86
Escola de Engenharia	Construção	3000	R\$ 3.236.906,12
Prédio da PROInfra.	Construção	650	R\$ 776.324,84
Ampliação da EMA	Construção	1198,92	R\$ 1.099.778,44
Prédio das PRO-REITORIAS	Construção	2589	R\$ 2.248.886,52
Prédio do C3	Construção	1390	R\$ 957.404,77
Centro Tecnológico (SAP)	Construção	1000	R\$ 1.350.767,85
Laboratório de Turismo LATUR (SVP)	Construção		R\$ 319.658,89

R\$ 41.101.436,90

FURG PLANEJADA E EM CRESCIMENTO

EVOLUÇÃO DO ORÇAMENTO DA FURG



EVOLUÇÃO DO ORÇAMENTO DA FURG

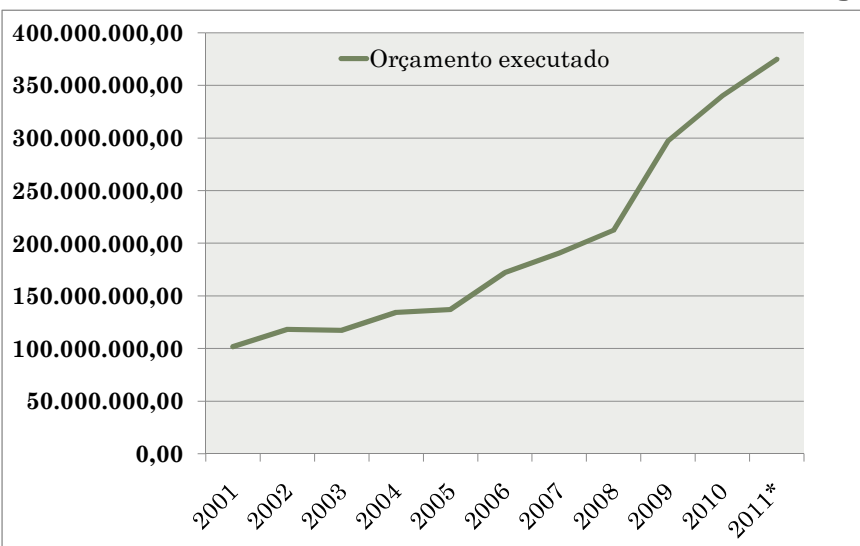

EVOLUÇÃO DO ORÇAMENTO DA FURG



FURG	2001	2002	2003	2004	2005	2006	2007	2008	2009	2010	2011*
Orçamento executado	101mi.	118mi.	117mi.	134mi.	137mi.	172mi.	190mi.	213mi.	297mi.	340mi.	374mi.
Tesouro e próprio	86.351.074,00	106.580.760	105.163.593	120.448.138	120.662.472	154.071.049	158.534.560	184.475.440	253.913.254	298.922.941	345.349.984
Outras fontes	2.120.084,00	-	-	34.219,18	1.383.520,50	1.753.356,04	1.787.823,45	3.099.717,92	1.908.560,20	3.312.221,48	3.581.335,00
Convênios/descentralizações	13.370.082,18	11.628.387,50	12.118.592,48	13.775.879,28	15.128.223,23	16.182.421,12	30.183.107,77	24.937.685,99	41.457.870,38	38.102.493,27	26.000.000,00
Variação anual	-	16,07%	-0,78%	14,47%	2,17%	25,39%	10,75%	11,55%	39,89%	14,48%	10,16%
Variação acumulada	-	16,07%	15,16%	31,83%	34,69%	68,90%	87,06%	108,67%	191,91%	234,18%	268,15%

* em aberto.

EVOLUÇÃO DO ORÇAMENTO DA FURG

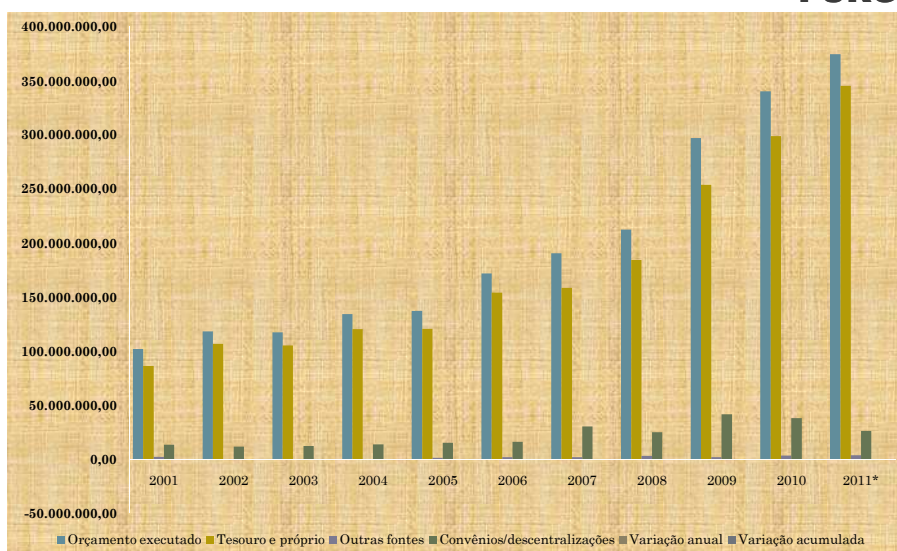

Atuação da FURG no Desenvolvimento Regional

Desenvolvimento Regional



A inserção no desenvolvimento regional, frente aos inúmeros desafios que Rio Grande e municípios vizinhos estão enfrentando com a vinda de empreendimentos industriais, especialmente no setor do petróleo, gás e energia, é questão de extrema relevância para a FURG.

Assim, a FURG terá um acréscimo de 134% nas vagas através de Processo Seletivo ingressando, a cada ano, 680 novos estudantes, nas áreas das engenharias.



Algumas iniciativas



Programa de Capacitação Tecnológica para Apoio à Indústria Naval Brasileira

Objetivo: Promover a modernização tecnológica da indústria naval brasileira, revitalizando a capacidade de competição internacional do país neste domínio.

Laboratório de Simulação de Sistemas de Construção Naval

Desenvolvimento de ferramentas computacionais de simulação e processos de construção de navios e plataformas.

Rede SACI: Tecnologias Avançadas para Supervisão e Inspeção de Dutos e Plantas Industriais

Monitoramento e Supervisão. Manutenção Inteligente, Automação, Ubíqua, Robótica

para Inspeção, CT-ENERG/FINEP: FURG, UFRN, UFRGS

Plataforma para Ensaios de Manobras de Embarcações

Desenvolvimento do projeto mecânico, interface, controle, sensoriamento e aquisição de dados. São realizados testes no modelo reduzido da FURG, a fim de ajustá-lo ao da plataforma de manobras da COPPE.

Plataforma para Ensaios de Manobras de Embarcações

Construção de uma plataforma para manobras de modelos de embarcações no LabOceano COPPE/UFRJ
Construção de uma plataforma de reboque para o tanque do Lab. de Interação Fluido Estrutura (LIFE)



Fórum Regional Rio Grande: composição



- PETROBRAS
- CIRG
- TRANSPETRO
- FURG
- Prefeitura do Rio Grande
- SEBRAE-RS
- FIERGS
- SUPRG
- IFRS
- SENAI
- IFSUL
- SCIT – SDPI – STDS
- Assembleia Legislativa



Fórum Regional Rio Grande



RG-01	Plano Diretor do Polo Naval – Sustentabilidade Identificar áreas adjacentes ao Polo com potencial para atrair novas indústrias e propor incentivos para alavancar o desenvolvimento da região.
RG-02	Caracterização da Demanda - Diagnóstico Caracterizar a demanda c/ subsídio para as ações de desenvolvim. do Polo Naval.
RG-03	Infraestrutura Regional - Sustentabilidade Levantar de forma integrada as necessidades de infraestrutura e serviços em Rio Grande e região de modo a atender às necessidades do Polo Naval.
RG-04	Qualificação de Mão de Obra – Qualificação Profissional Identificar necessidades de formação e qualificação de mão de obra.
RG-05	Fornecedores de Bens e Serviços – Capacitação Industrial Identificar as necessidades de fornecedores regionais de bens e serviços, bem como acompanhar as ações do convênio entre a Petrobras e o Sebrae.
RG-06	Impacto Sócio-Econômico - Sustentabilidade Minimizar os impactos negativos e maximizar os aspectos positivos do desenvolvimento do Polo Naval.
RG-07	Identificação de Foco do Polo Naval - Competitividade Determinação e fomento de foco para o Polo Naval do Rio Grande

Situação atual: 7 Projetos em andamento; e, Plano de Ação 2011 aprovado em 01/12/10.



**ALGUMAS INICIATIVAS, AÇÕES E
PROJETOS QUE VISAM ASSEGURAR A
CONTINUIDADE DO CRESCIMENTO
QUALIFICADO DA INSTITUIÇÃO E DE SUA
PARTICIPAÇÃO ATIVA NO
DESENVOLVIMENTO DA
CIDADE, REGIÃO, ESTADO E PAÍS**

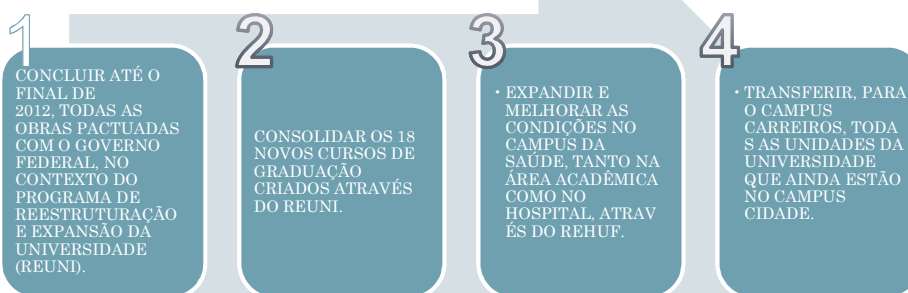

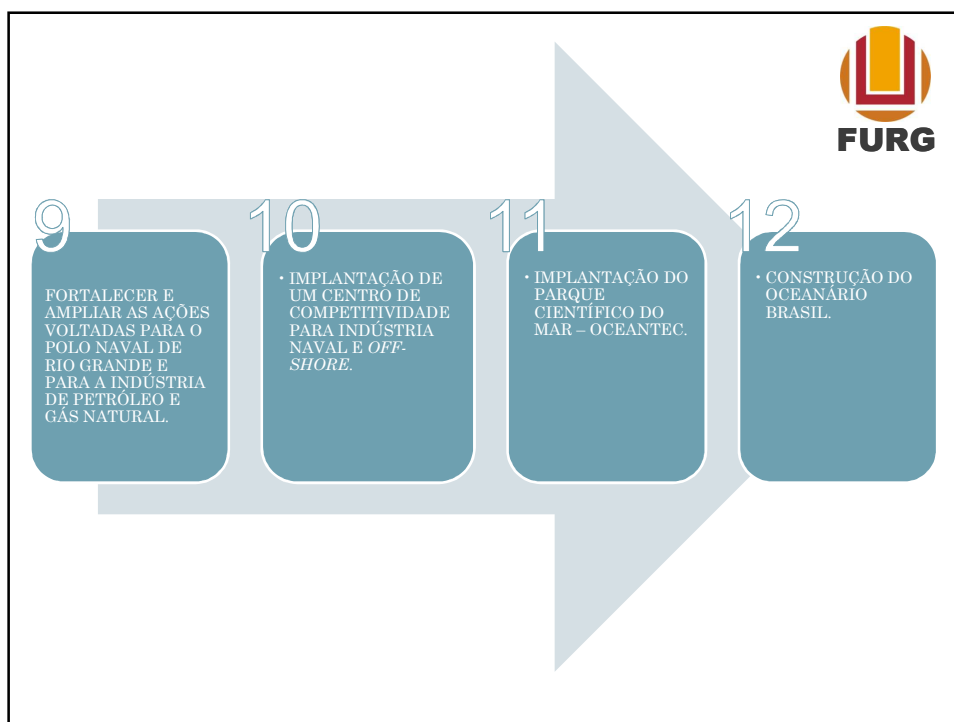
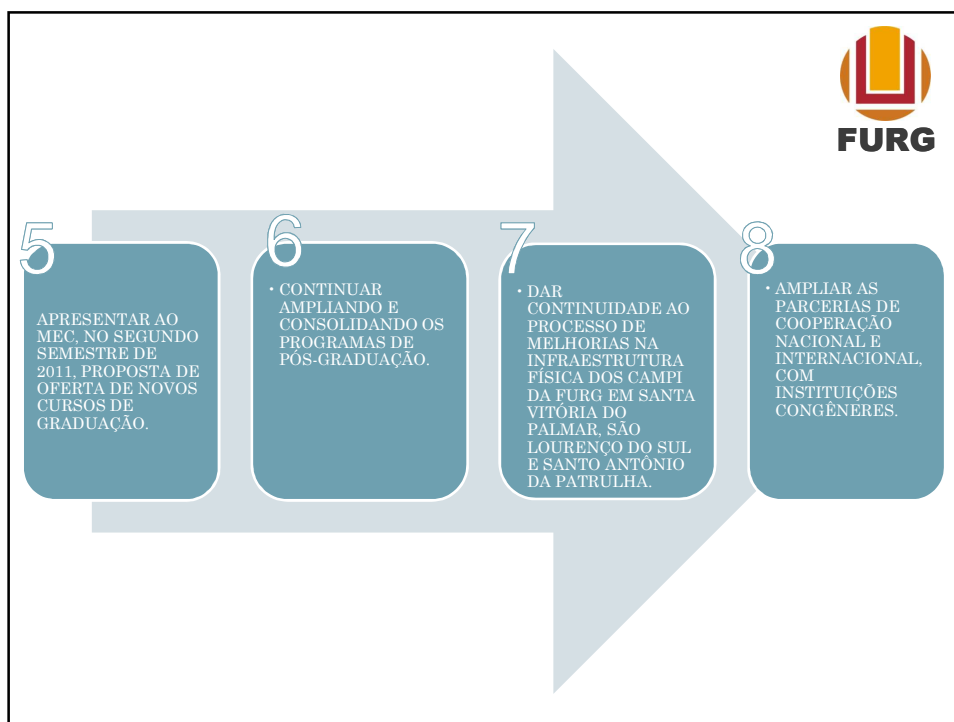



O OCEANTEC servirá como importante elemento de Desenvolvimento Tecnológico e geração de renda em diversas áreas na fronteira do conhecimento do ambiente costeiro e marítimo, possibilitando a valorização destes importantes e ainda largamente subaproveitados ecossistemas.

OCEANTEC

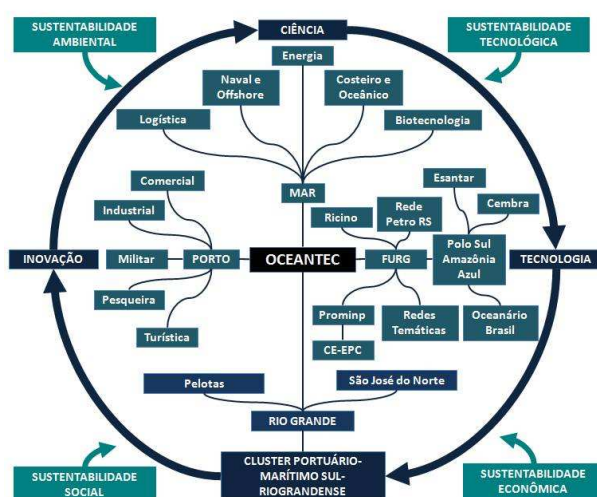

OCEANTEC

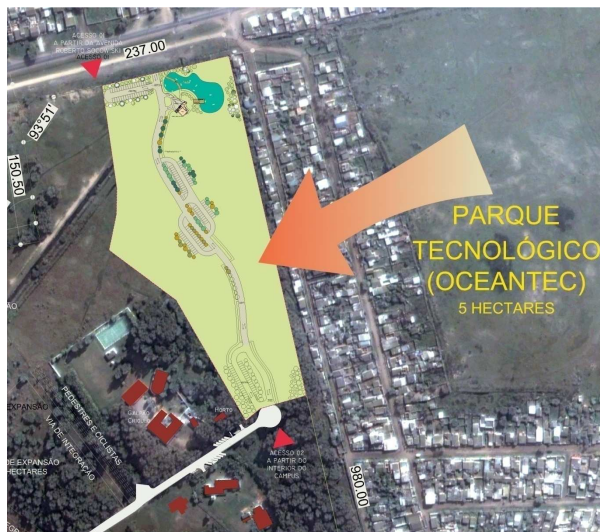

OCEANTEC

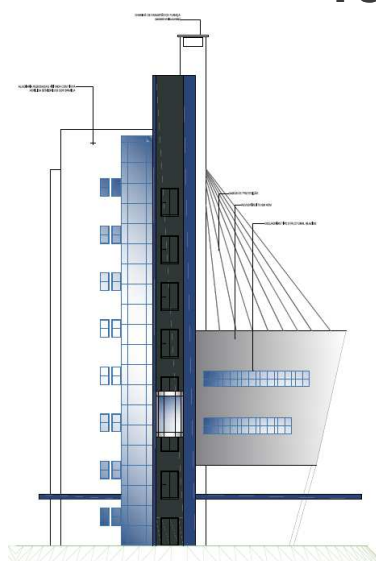
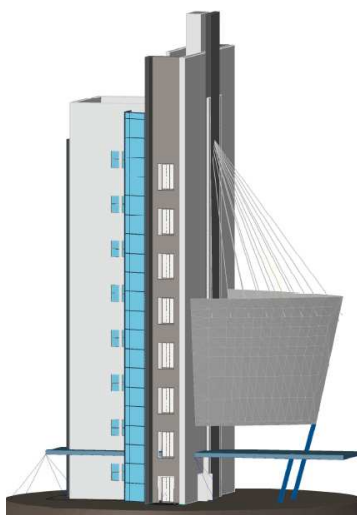



■ Oceanário Brasil : Localização

O Oceanário Brasil será construído em um Parque Ecológico de 176 hectares, localizado entre o Balneário Cassino e os Molhes da Barra, no município de Rio Grande/RS.



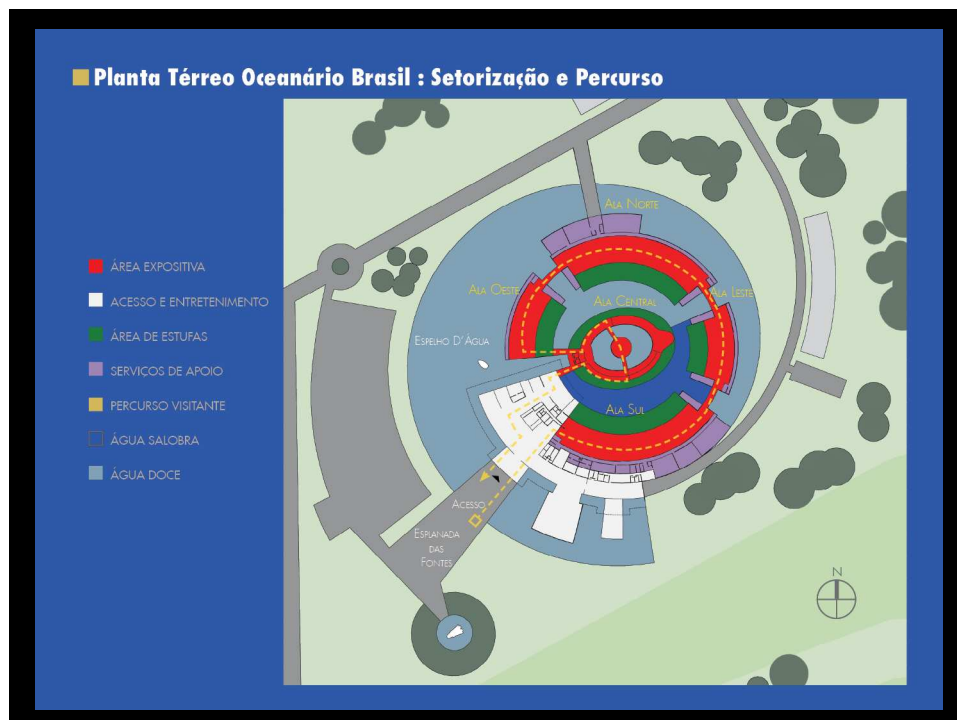
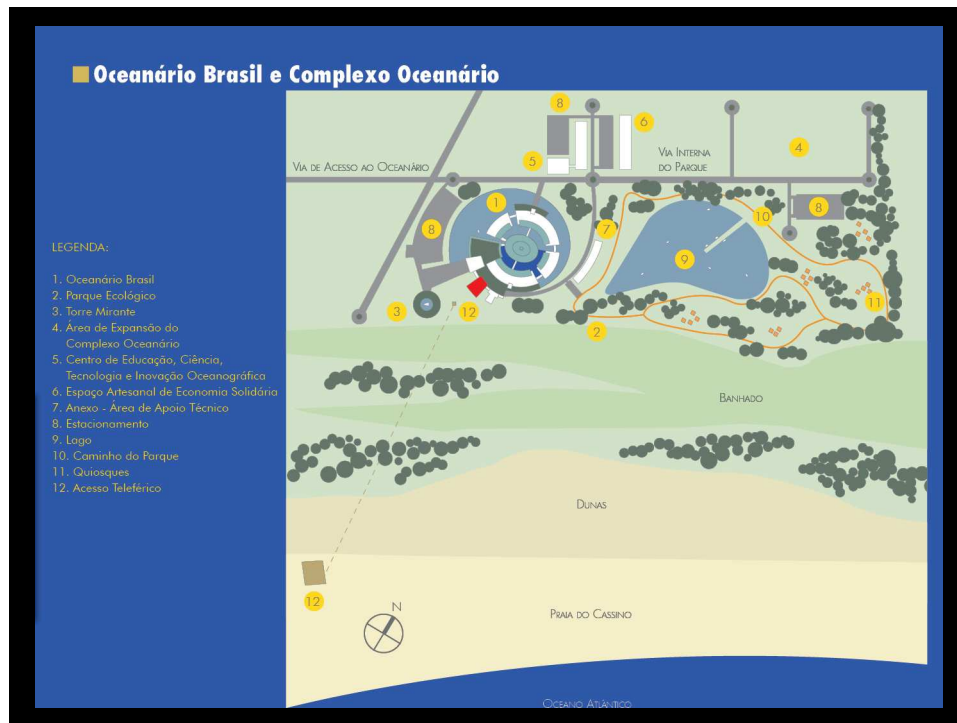

■ Ala Sul

Abaixo, o pinguinário, localizado na Ala Sul. Essa Ala exibirá ecossistemas e espécies da Antártica e do sul do país.



■ Ala Leste

Abaixo, o salão interno da Ala Leste. Essa Ala colocará o visitante frente a uma rica variedade de ambientes costeiros do Sudeste e do Nordeste do país.



■ Ala Norte

Abaixo, o tanque do Rio Amazonas, localizado na Ala Norte. Essa Ala apresenta a riqueza e variedade de ecossistemas e espécies aquáticas da Amazônia.

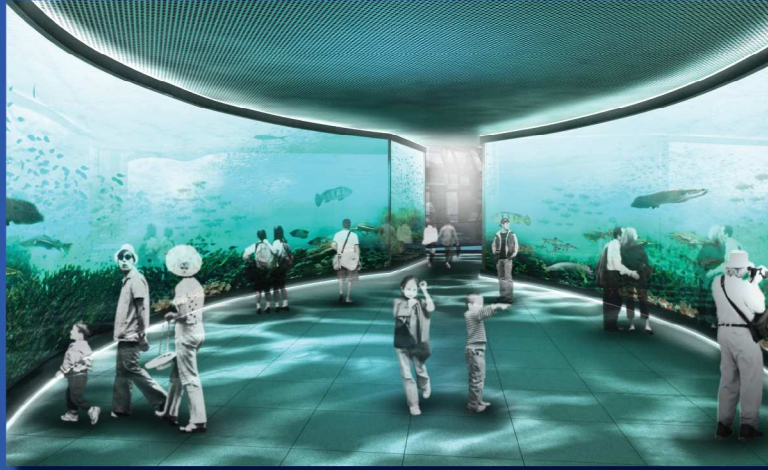

■ Ala Oeste

Abaixo, o tanque do Pantanal, localizado na Ala Oeste. A Ala exibirá a riqueza dos ambientes aquáticos da região Centro-Oeste: Pantanal, Bonito e Bacia do Paraná.



■ Tanque 6 – Tanque de Mergulho



■ Ala Central

Abaixo, o túnel e o salão central, localizados na Ala Central. Desse salão, é possível a observação do tanque Amazônia Azul, onde os visitantes poderão experimentar a aventura de estar dentro do Oceano Profundo.

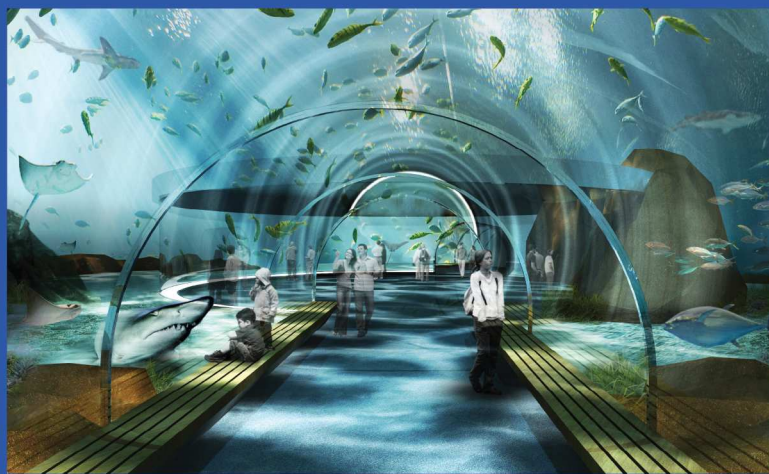

■ Ala Central

Abaixo, o Visor Principal do tanque Amazônia Azul, localizado na Ala Central, onde é possível vivenciar a grandiosidade do Oceano Atlântico e sua rica biodiversidade. Nesse ambiente, também serão conferidas palestras de educação ambiental e vida marinha.

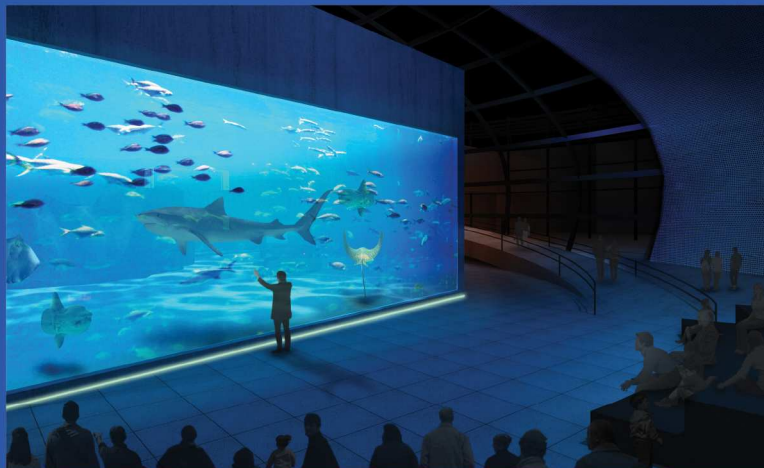

■ Tanque Amazônia Azul – Salão Central

Abaixo, o Simulador de Submarino levará os visitantes a um passeio real e emocionante pelo tanque da Amazônia Azul, localizado na Ala Central. As diversas vistas e perspectivas do Tanque Central proporcionarão experiências marcantes a esses visitantes.

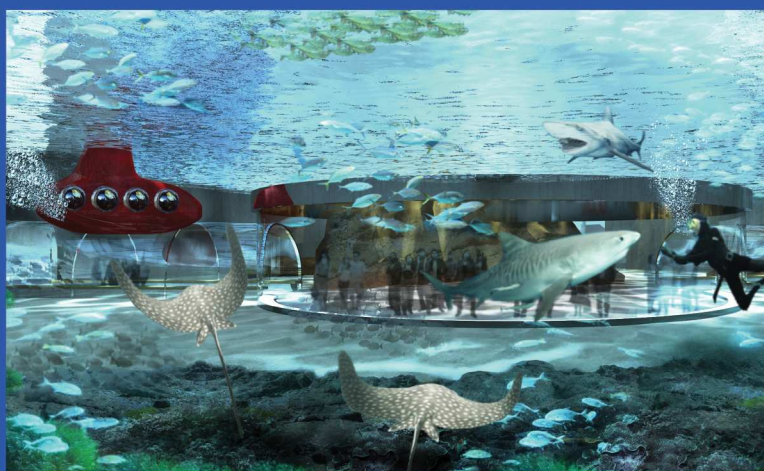

■ Expedição Oceanográfica

Abaixo, uma visão da parte interna do Oceanário, com a Ala Central em evidência. Os visitantes poderão participar de diversos simuladores, como 'Uma Expedição Oceanográfica' e conhecer técnicas e instrumentos oceanográficos através de um passeio de barco.



■ Teleférico

Abaixo, um Teleférico permitirá o acesso da Praia do Cassino ao Oceanário Brasil, proporcionando ao visitante um passeio singular, com visualização privilegiada da rica biodiversidade de dunas e banhados da região.



■ Polo Turístico

O Oceanário Brasil mudará não apenas o Perfil Turístico e sócio-econômico do município do Rio Grande, como também o de toda a Zona Sul do estado do Rio Grande do Sul, transformando-se num dos polos turísticos mais importantes do Brasil. O empreendimento será capaz de consolidar e ampliar a capacidade do Estado como uma das principais portas de entrada de visitantes do País.



■ Polo Educacional, Científico-Tecnológico e Cultural

O Complexo do Oceanário, vinculado a Universidade Federal do Rio Grande - FURG, com sua vocação institucional e competência técnico-científica no domínio das Ciências do Mar, será um Polo de Formação para todos os níveis de educação, desde a pré-escola até o pós-doutoramento, servindo como um grande laboratório aberto a todas as áreas do conhecimento, onde serão desenvolvidos projetos científicos e tecnológicos inovadores, estratégicos para o País. O Complexo também deverá se firmar como polo irradiador de cultura da região Sul do Brasil, procurando preservar, divulgar e ampliar as potencialidades e identidades de uma cultura local, regional e nacional.



■ Oceanário Brasil e Complexo Oceanário

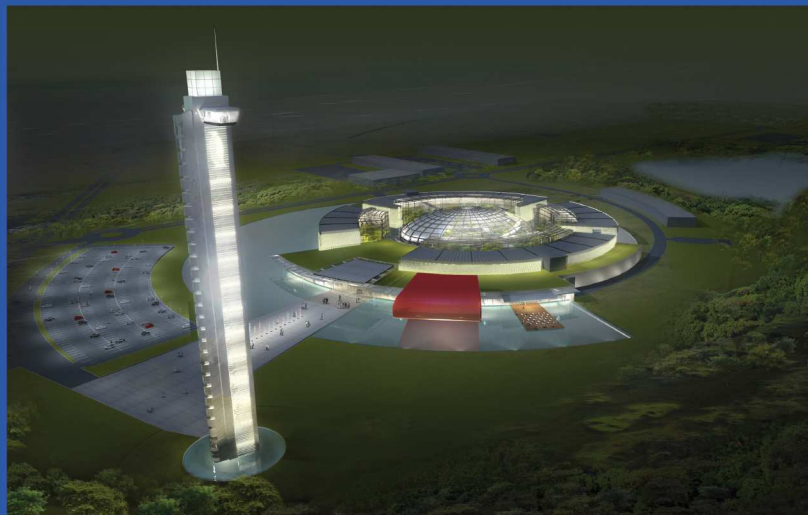

FURG

Universidade Federal do Rio Grande

Muito Obrigado!